2017

HÀBITS DE CONSUM I COMPRA D'AMB SUD

PERFIL DEL RESPONSABLE DE LA COMPRA DE LA LLAR

SEXE

dones	homes
68,80%	31,20%

EDAT

16-34 anys	35-49 anys	50-64 anys	+65 anys
3,20%	22,10%	37,50%	37,10%

SITUACIÓ LABORAL

treballa 37,20%	jubilat/da 39,50%
aturat/da 7,80%	altres 1,70%
mestressa de casa 13,80%	

RESPONSABILITAT COMPRES

exclusiva	compartida
67,30%	32,70%

VALORACIÓ DE **L'OFERTA** COMERCIAL

7,21

Totes les puntuacions es regeixen per una escala de valoració de l'1 (molt malament) al 10 (excel·lent).

horaris comercials
7,89

preus
6,06

qualitat de l'oferta comercial
7,23

varietat de l'oferta en oci
5,92

disponibilitat d'aparcament en zones comercials
5,08

professionalitat dels comerciants
7,57

ON ES COMPRA?

🟥 municipi 🟦 fora municipi 🟨 internet

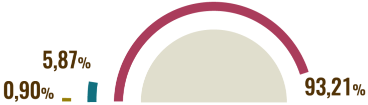

PRODUCTES
QUOTIDIANS

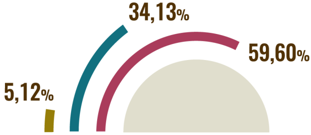

PRODUCTES
NO QUOTIDIANS

A QUINS ESTABLIMENTS?

PRODUCTES QUOTIDIANS

alimentació fresca

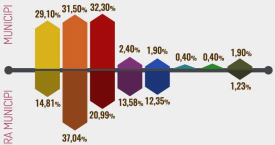

resta d'alimentació

PRODUCTES NO QUOTIDIANS

equipament
per la persona

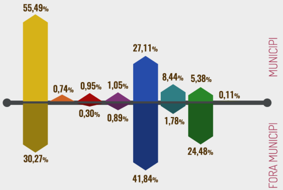

equipament
de la llar

🟨 botiga de barri/
eix comercial

🟧 mercat municipal

🟥 supermercat

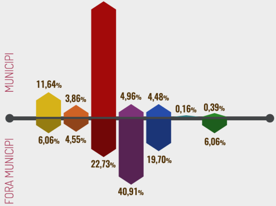

▬ hipermercat

▬ centres comercials

▬ mercat de venda no sedentària

▬ gran magatzem

▬ pagès productor

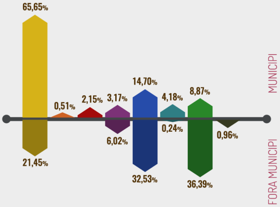

productes quotidians
no alimentaris

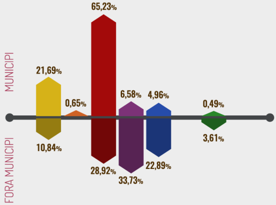

MOTIUS DE COMPRA FORA DEL MUNICIPI

▬ quantitat oferta

▬ varietat de productes

▬ preu (més econòmic)

▬ proximitat

▬ comoditat/costum/
li agrada

▬ per les grans superfícies/
centres comercials

▬ botiga/
producte concret

alimentació
fresca

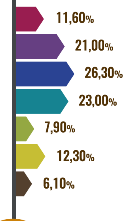

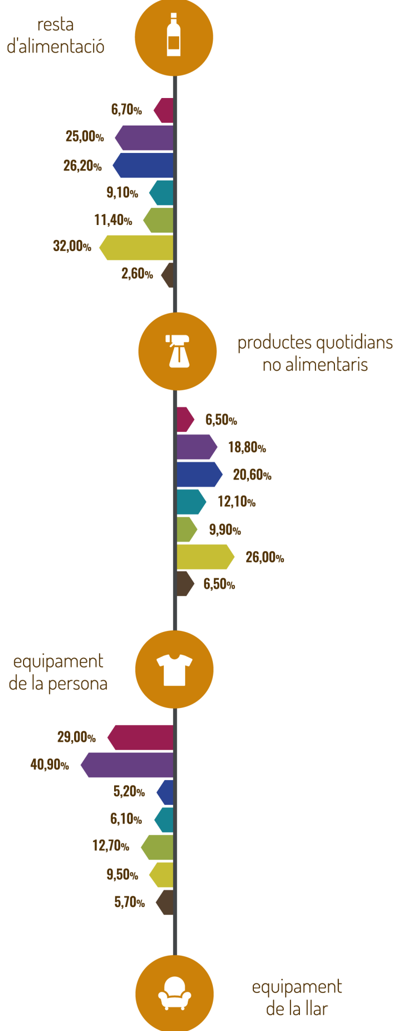

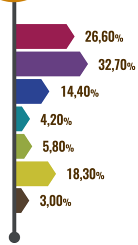

! Multi resposta (els percentatges sumen més del 100%)

MAPA DE **FUGUES** COMERCIALS

101,24%	**101,51%**	**101,16%**	**101,80%**	**78,43%**
alimentació fresca	resta d'alimentació	productes quotidians no alimentaris	equipament de la llar	equipament de la persona

● < 50 ● 51 - 70 ● 71 - 99 ● > 100

100% indica que el territori no presenta ni guanys ni pèrdues de compradors.
Valors superiors a 100% indiquen guanys i els inferiors pèrdues.

IMPORTÀNCIA DELS PRODUCTES A L'OFERTA DELS COMERÇOS

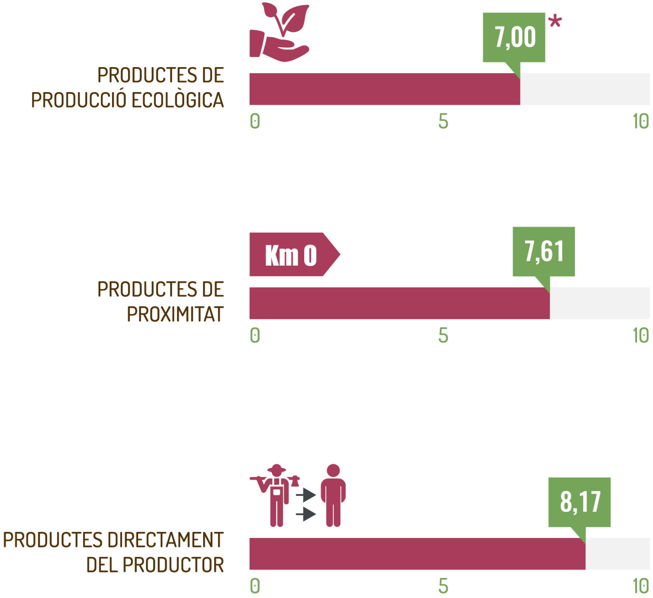

* Puntuació mitjana

COMPRES PER **INTERNET**

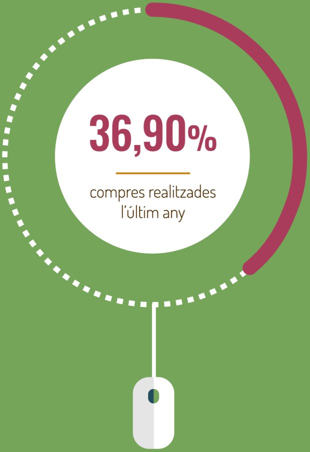

ÚLTIMA COMPRA PER **INTERNET**

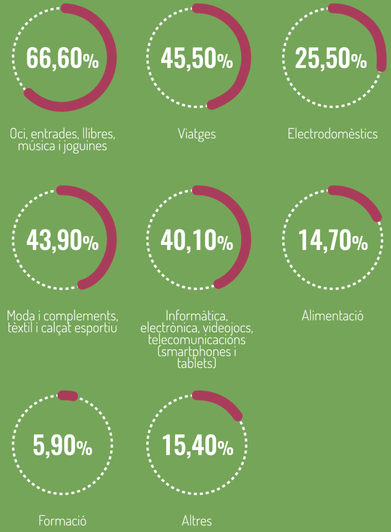

! Multi resposta (els percentatges sumen més del 100%)