



INFORME MENSUAL ATUR REGISTRAT MUNICIPIS I COMARQUES PROVÍNCIA DE BARCELONA, DESEMBRE 2015

El mes de desembre del 2015 tanca amb **377.897¹** demandants d'ocupació considerats desocupats inscrits a les oficines del Servei Públic d'Ocupació a la província de Barcelona. Aquesta xifra és un **1,32% inferior (-5.072)** a la de demandants del mes anterior, i **10,6% inferior (-45.038)** a la de demandants del mateix mes de l'any anterior.

Descens mensual de l'atur registrat que es concentra en les dones (-4.092) i en el sector serveis (-3.914), i sobretot en el comerç al detall.

La variació al llarg del 2015 reflexa els descens més important dels darrers anys (10,6%), sent la desena província on més cau l'atur el 2015.

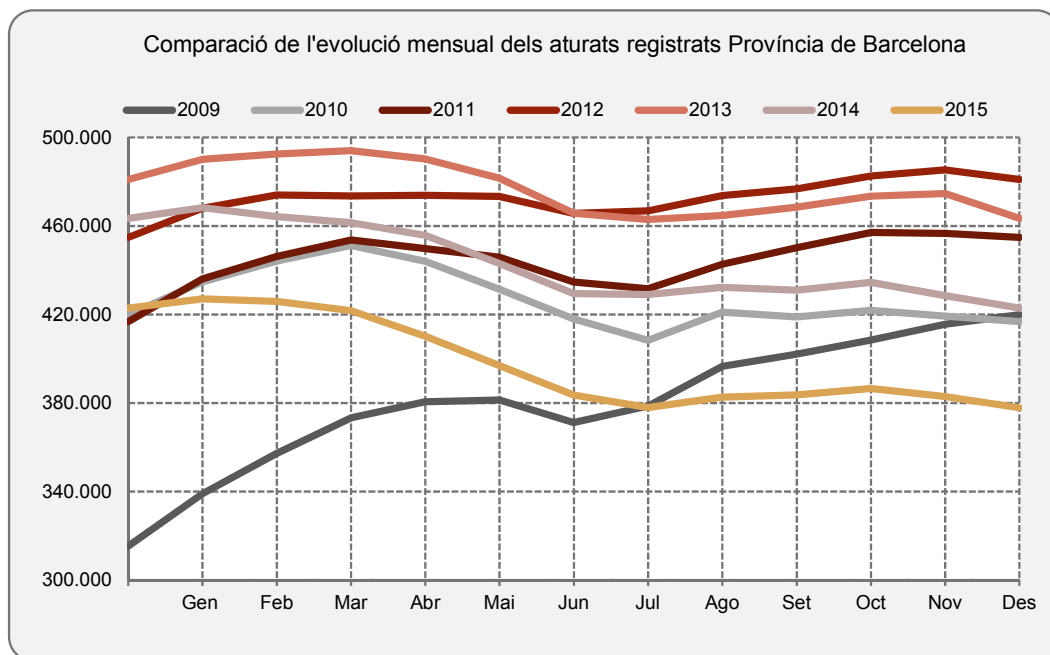

Demarcació	Nombre d'aturats Desembre 2015	Variacions			
		MES ANTERIOR		INTERANUAL	
		Absoluts	%	Absoluts	%
BARCELONA	377.897	-5.072	-1,32	-45.038	-10,65
GIRONA	49.590	-638	-1,27	-5.572	-10,10
LLEIDA	26.378	-59	-0,22	-2.652	-9,14
TARRAGONA	61.803	-223	-0,36	-7.018	-10,20
CATALUNYA	515.668	-5.992	-1,15	-60.280	-10,47
ESPANYA	4.093.508	-55.790	-1,34	-354.203	-7,96

¹ * Taxa d'atur registrat del 14,8% inferida a partir de la taxa d'atur registrat del IIIT de 2015 del Departament d'Empresa i Ocupació.

Rànquing Província (% mes anterior)	Nombre d'aturats Desembre 2015	Variacions			
		MES ANTERIOR		INTERANUAL	
		Absoluts	%	Absoluts	%
JAEN	51.308	-7.731	-13,09	-5.986	-10,45
HUESCA	11.927	-739	-5,83	-1.678	-12,33
GRANADA	96.233	-4.152	-4,14	-2.649	-2,68
CORDOBA	84.152	-3.175	-3,64	-4.751	-5,34
ALMERIA	69.326	-2.168	-3,03	-5.063	-6,81
HUELVA	60.672	-1.881	-3,01	-2.655	-4,19
TERUEL	8.396	-223	-2,59	-1.375	-14,07
CASTELLO	49.034	-1.065	-2,13	-6.289	-11,37
MADRID	452.352	-9.284	-2,01	-46.297	-9,28
ILLES BALEARS	75.784	-1.403	-1,82	-7.776	-9,31
MALAGA	181.701	-3.284	-1,78	-11.625	-6,01
PRINCIPADO DE ASTURIAS	90.375	-1.599	-1,74	-6.259	-6,48
MURCIA	128.074	-2.259	-1,73	-14.170	-9,96
CADIZ	184.269	-3.154	-1,68	-5.997	-3,15
SALAMANCA	30.901	-465	-1,48	-2.896	-8,57
BURGOS	26.715	-389	-1,44	-3.833	-12,55
BARCELONA	377.897	-5.072	-1,32	-45.038	-10,65
BIZKAIA	84.291	-1.118	-1,31	-8.542	-9,20
ARABA/LAVA	24.391	-315	-1,27	-2.540	-9,43
GIRONA	49.590	-638	-1,27	-5.572	-10,10
ZARAGOZA	68.961	-873	-1,25	-9.235	-11,81
BADAJOS	84.252	-965	-1,13	-6.785	-7,45
CIUDAD REAL	60.342	-648	-1,06	-4.017	-6,24
TOLEDO	79.512	-813	-1,01	-5.541	-6,51
ALACANT	184.419	-1.875	-1,01	-18.780	-9,24
GIPUZKOA	41.335	-415	-0,99	-4.672	-10,15
VALENCIA	228.537	-2.105	-0,91	-24.105	-9,54
CACERES	45.743	-337	-0,73	-4.222	-8,45
SEVILLA	235.313	-1.521	-0,64	-7.983	-3,28
CUENCA	17.285	-95	-0,55	-1.498	-7,98
PALMAS LAS	130.670	-628	-0,48	-7.744	-5,59
STA. CRUZ DE TENERIFE	116.859	-482	-0,41	-5.409	-4,42
TARRAGONA	61.803	-223	-0,36	-7.018	-10,20
LEON	40.709	-127	-0,31	-3.202	-7,29
LLEIDA	26.378	-59	-0,22	-2.652	-9,14
AVILA	15.882	-16	-0,10	-1.402	-8,11
GUADALAJARA	19.014	7	0,04	-2.272	-10,67
ALBACETE	43.744	111	0,25	-4.015	-8,41
SORIA	5.323	19	0,36	-887	-14,28
CANTABRIA	49.462	213	0,43	-984	-1,95
ZAMORA	16.599	80	0,48	-1.449	-8,03
OURENSE	25.230	148	0,59	-2.084	-7,63
LA RIOJA	21.821	130	0,60	-3.460	-13,69
VALLADOLID	42.557	275	0,65	-4.537	-9,63
SEGOVIA	10.300	104	1,02	-1.471	-12,50
LUGO	22.696	305	1,36	-2.247	-9,01
PALENCIA	12.710	179	1,43	-1.478	-10,42
PONTEVEDRA	90.962	1.466	1,64	-9.466	-9,43
CORUÑA A	89.920	1.731	1,96	-9.313	-9,38
NAVARRA	43.143	1.197	2,85	-4.643	-9,72
TOTAL	4.093.508	-55.790	-1,34	-354.203	-7,96

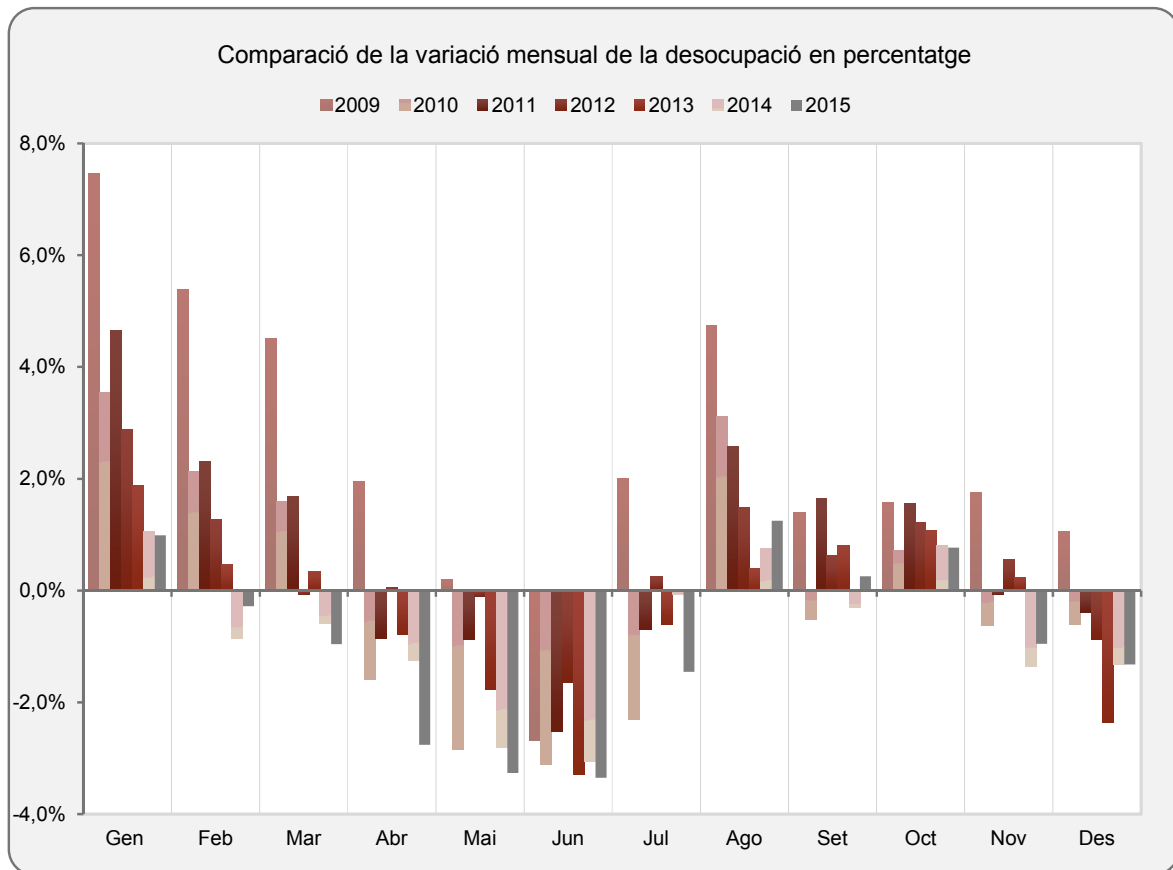

	Atur Desembre 2015	Variacions			
		MES ANTERIOR		INTERANUAL	
		Absoluts	%	Absoluts	%
Sexe					
Homes	176.530	-980	-0,55	-28.714	-13,99
Dones	201.367	-4.092	-1,99	-16.324	-7,50
Menors de 25 anys					
Homes	12.240	-483	-3,80	-1.986	-13,96
Dones	10.096	-701	-6,49	-1.280	-11,25
Total	22.336	-1.184	-5,03	-3.266	-12,76
De 25 i més anys					
Homes	164.290	-497	-0,30	-26.728	-13,99
Dones	191.271	-3.391	-1,74	-15.044	-7,29
Total	355.561	-3.888	-1,08	-41.772	-10,51
Sectors					
Agricultura	4.641	-150	-3,13	-382	-7,61
Indústria	52.133	-479	-0,91	-9.489	-15,40
Construcció	39.187	75	0,19	-9.386	-19,32
Serveis	259.118	-3.914	-1,49	-24.444	-8,62
Sense ocup. ant.	22.818	-604	-2,58	-1.337	-5,54
Total Província	377.897	-5.072	-1,32	-45.038	-10,65

COMARQUES*	Nombre d'aturats Desembre 2015	Variacions				Taxa d'atur registrat ¹ Desembre 2015
		MES ANTERIOR		INTERANUAL		
		Absoluts	%	Absoluts	%	
Alt Penedès	7.377	-54	-0,73%	-979	-11,72%	15,21%
Anoia	10.033	-54	-0,54%	-1.053	-9,50%	18,91%
Bages	12.071	-155	-1,27%	-1.951	-13,91%	15,46%
Baix Llobregat	55.326	-840	-1,50%	-6.994	-11,22%	14,81%
Barcelonès	140.501	-1.911	-1,34%	-15.754	-10,08%	13,38%
Berguedà	2.428	8	0,33%	-350	-12,60%	14,27%
Garraf	11.010	-122	-1,10%	-1.258	-10,25%	17,66%
Maresme	32.788	-482	-1,45%	-3.345	-9,26%	16,76%
Moianès	607	13	2,19%	-102	-14,39%	11,00%
Osona	10.334	-70	-0,67%	-1.135	-9,90%	13,91%
Vallès Occidental	66.529	-865	-1,28%	-8.211	-10,99%	15,91%
Vallès Oriental	28.760	-546	-1,86%	-3.902	-11,95%	15,63%
Total general	377.897	-5.072	-1,32%	-45.038	-10,65%	14,76%

1. Interfida a partir de la Taxa d'atur registral del IIIT 2015 del Departament d'Empresa i Ocupació.

* S'exclouen els municipis que no pertanyen a la província de Barcelona

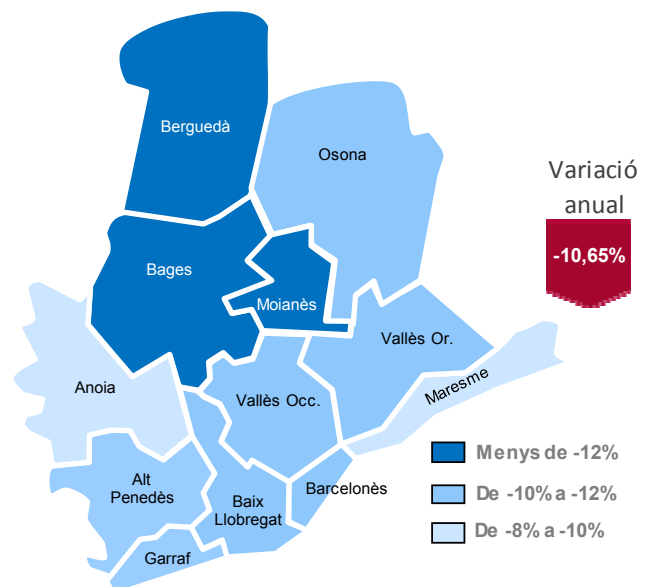
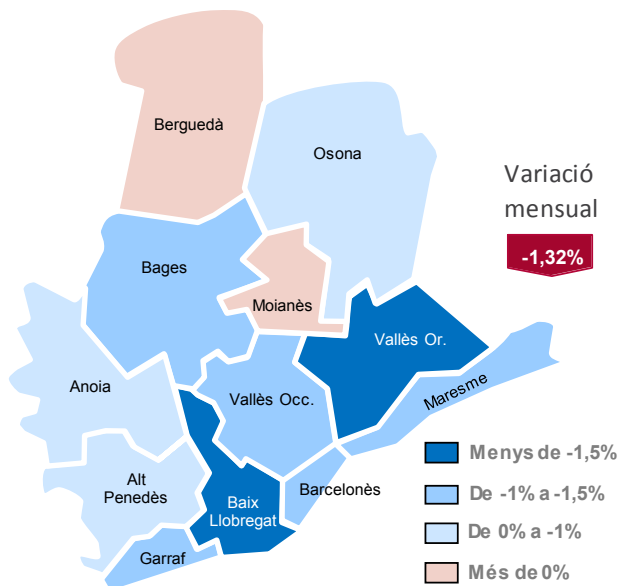

MUNICIPIS*	Comarca*	Nombre d'aturats Desembre 2015	Variacions				Taxa d'atur registrat ¹ Desembre 2015
			MES ANTERIOR		INTERANUAL		
			Absoluts	%	Absoluts	%	
Abrera	Baix Llobregat	795	19	2,45%	-120	-13,11%	14,48%
Aguilar de Segarra	Bages	8	0	0,00%	0	0,00%	8,16%
Aiguafreda	Vallès Oriental	142	9	6,77%	-28	-16,47%	13,79%
Alella	Maresme	363	-1	-0,27%	-47	-11,46%	9,08%
Alpens	Osona	14	1	7,69%	0	0,00%	14,00%
Ametlla del Vallès (L')	Vallès Oriental	368	5	1,38%	-63	-14,62%	10,44%
Arenys de Mar	Maresme	939	-12	-1,26%	-157	-14,32%	14,93%
Arenys de Munt	Maresme	580	-19	-3,17%	-54	-8,52%	15,48%
Argençola	Anoia	11	0	0,00%	2	22,22%	17,46%
Argentona	Maresme	728	-13	-1,75%	-66	-8,31%	13,73%
Artés	Bages	344	5	1,47%	-73	-17,51%	12,95%
Avià	Berguedà	91	-7	-7,14%	-16	-14,95%	8,72%
Avinyó	Bages	91	-7	-7,14%	-20	-18,02%	8,66%
Avinyonet del Penedès	Alt Penedès	89	-6	-6,32%	-11	-11,00%	12,48%
Badalona	Barcelonès	18.180	-201	-1,09%	-2.122	-10,45%	17,42%
Badia del Vallès	Vallès Occidental	1.451	-16	-1,09%	-157	-9,76%	23,63%
Bagà	Berguedà	132	6	4,76%	-27	-16,98%	15,07%
Balenya	Osona	305	-4	-1,29%	-45	-12,86%	15,29%
Balsareny	Bages	188	-1	-0,53%	-58	-23,58%	12,87%
Barberà del Vallès	Vallès Occidental	2.444	16	0,66%	-303	-11,03%	15,58%
Barcelona	Barcelonès	89.398	-1.200	-1,32%	-9.658	-9,75%	11,95%
Begues	Baix Llobregat	299	8	2,75%	-16	-5,08%	10,57%
Bellprat	Anoia	0	0	0,00%	-2	-100,00%	nd
Berga	Berguedà	1.204	18	1,52%	-111	-8,44%	16,50%
Bigues i Riells	Vallès Oriental	597	-6	-1,00%	-54	-8,29%	15,52%
Borredà	Berguedà	21	-1	-4,55%	-8	-27,59%	9,17%
Bruc (El)	Anoia	112	-7	-5,88%	2	1,82%	13,22%
Brull (El)	Osona	6	0	0,00%	-4	-40,00%	6,45%
Cabanyes (Les)	Alt Penedès	35	3	9,38%	-12	-25,53%	9,04%
Cabrera d'Anoia	Anoia	154	9	6,21%	-1	-0,65%	30,56%
Cabrera de Mar	Maresme	170	-6	-3,41%	-17	-9,09%	8,60%
Cabrils	Maresme	293	0	0,00%	-35	-10,67%	9,90%
Calaf	Anoia	309	4	1,31%	-32	-9,38%	18,50%
Calders	Moianès	50	2	4,17%	-6	-10,71%	12,20%
Caldes de Montbui	Vallès Oriental	1.038	-22	-2,08%	-184	-15,06%	13,31%
Caldes d'Estrac	Maresme	172	-7	-3,91%	-9	-4,97%	15,77%
Calella	Maresme	1.500	-29	-1,90%	-87	-5,48%	18,31%
Calldetenes	Osona	108	-14	-11,48%	-27	-20,00%	9,19%
Callús	Bages	134	-2	-1,47%	-24	-15,19%	16,01%
Calonge de Segarra	Anoia	4	0	0,00%	-3	-42,86%	4,04%
Campins	Vallès Oriental	24	-4	-14,29%	-4	-14,29%	9,84%
Canet de Mar	Maresme	1.015	9	0,89%	-100	-8,97%	16,98%
Canovelles	Vallès Oriental	1.650	5	0,30%	-221	-11,81%	22,03%
Cànoves i Samalús	Vallès Oriental	197	-2	-1,01%	-24	-10,86%	16,62%
Canyelles	Garraf	338	3	0,90%	-29	-7,90%	18,45%
Capellades	Anoia	405	17	4,38%	-19	-4,48%	15,85%
Capolat	Berguedà	0	0	0,00%	-3	-100,00%	nd
Cardedeu	Vallès Oriental	1.094	-21	-1,88%	-151	-12,13%	13,58%
Cardona	Bages	271	2	0,74%	-18	-6,23%	13,41%
Carme	Anoia	58	0	0,00%	7	13,73%	16,25%
Casserres	Berguedà	73	-4	-5,19%	-19	-20,65%	10,64%
Castell de l'Areny	Berguedà	1	0	0,00%	0	0,00%	5,00%
Castellar de n'Hug	Berguedà	6	-1	-14,29%	0	0,00%	12,77%
Castellar del Riu	Berguedà	2	-1	-33,33%	-2	-50,00%	4,65%
Castellar del Vallès	Vallès Occidental	1.467	-30	-2,00%	-246	-14,36%	13,71%
Castellbell i el Vilar	Bages	257	-1	-0,39%	-32	-11,07%	17,16%
Castellbisbal	Vallès Occidental	773	6	0,78%	-96	-11,05%	13,46%
Castellcir	Moianès	36	3	9,09%	-4	-10,00%	13,24%
Castelldefels	Baix Llobregat	3.789	-40	-1,04%	-497	-11,60%	13,78%
Castellet i la Gornal	Alt Penedès	166	7	4,40%	4	2,47%	19,17%
Castellfollit de Riubregós	Anoia	8	0	0,00%	-2	-20,00%	10,81%
Castellfollit del Boix	Bages	18	4	28,57%	2	12,50%	10,98%
Castellgalí	Bages	127	0	0,00%	-37	-22,56%	16,18%

MUNICIPIS*	Comarca*	Nombre d'aturats Desembre 2015	Variacions				Taxa d'atur registrat ¹ Desembre 2015
			MES ANTERIOR		INTERANUAL		
			Absoluts	%	Absoluts	%	
Castellnou de Bages	Bages	60	-1	-1,64%	-4	-6,25%	12,53%
Castellolí	Anoia	18	0	0,00%	0	0,00%	7,73%
Castellterçol	Moianès	94	3	3,30%	-21	-18,26%	9,78%
Castellví de la Marca	Alt Penedès	79	-10	-11,24%	-41	-34,17%	11,19%
Castellví de Rosanes	Baix Llobregat	87	-3	-3,33%	-16	-15,53%	11,79%
Centelles	Osona	493	0	0,00%	-47	-8,70%	14,22%
Cercs	Berguedà	68	-6	-8,11%	-15	-18,07%	15,04%
Cerdanyola del Vallès	Vallès Occidental	3.576	-53	-1,46%	-515	-12,59%	12,93%
Cervelló	Baix Llobregat	495	-10	-1,98%	-95	-16,10%	12,24%
Collbató	Baix Llobregat	215	8	3,86%	4	1,90%	12,33%
Collsuspina	Moianès	11	2	22,22%	-7	-38,89%	7,80%
Copons	Anoia	16	0	0,00%	3	23,08%	13,33%
Corbera de Llobregat	Baix Llobregat	721	-9	-1,23%	-103	-12,50%	11,35%
Cornellà de Llobregat	Baix Llobregat	6.449	-222	-3,33%	-664	-9,34%	15,85%
Cubelles	Garraf	1.072	-37	-3,34%	-118	-9,92%	18,83%
Dosrius	Maresme	350	-10	-2,78%	-39	-10,03%	15,59%
Esparreguera	Baix Llobregat	1.802	43	2,44%	-174	-8,81%	18,06%
Esplugues de Llobregat	Baix Llobregat	2.791	-81	-2,82%	-301	-9,73%	12,81%
Espunyola (L')	Berguedà	15	-1	-6,25%	-1	-6,25%	13,27%
Estany (L')	Moianès	14	0	0,00%	-7	-33,33%	9,40%
Figaró-Montmany	Vallès Oriental	67	1	1,52%	-39	-36,79%	15,44%
Fígols	Berguedà	0	0	0,00%	0	0,00%	nd
Fogars de la Selva	Comarca de la Selva	133	6	4,72%	-4	-2,92%	24,68%
Fogars de Montclús	Vallès Oriental	22	3	15,79%	1	4,76%	12,29%
Folgueroles	Osona	70	-3	-4,11%	-16	-18,60%	6,99%
Fonollosa	Bages	76	4	5,56%	-11	-12,64%	11,95%
Font-rubí	Alt Penedès	79	6	8,22%	-3	-3,66%	13,14%
Franqueses del Vallès (Les)	Vallès Oriental	1.432	0	0,00%	-180	-11,17%	16,37%
Gaià	Bages	10	0	0,00%	-1	-9,09%	13,89%
Gallifa	Vallès Occidental	8	0	0,00%	-5	-38,46%	11,43%
Garriga (La)	Vallès Oriental	832	-46	-5,24%	-129	-13,42%	11,89%
Gavà	Baix Llobregat	3.074	-142	-4,42%	-461	-13,04%	14,84%
Gelida	Alt Penedès	494	-17	-3,33%	-27	-5,18%	16,04%
Gironella	Berguedà	285	0	0,00%	-64	-18,34%	13,07%
Gisclareny	Berguedà	0	0	0,00%	0	0,00%	nd
Granada (La)	Alt Penedès	138	1	0,73%	-11	-7,38%	14,57%
Granera	Moianès	2	-1	-33,33%	0	0,00%	12,50%
Granollers	Vallès Oriental	4.767	-145	-2,95%	-666	-12,26%	16,37%
Gualba	Vallès Oriental	72	6	9,09%	-2	-2,70%	14,49%
Guardiola de Berguedà	Berguedà	68	4	6,25%	-1	-1,45%	18,33%
Gurb	Osona	67	0	0,00%	-9	-11,84%	5,31%
Hospitalet de Llobregat (L')	Barcelonès	18.945	-347	-1,80%	-2.431	-11,37%	15,29%
Hostalets de Pierola (Els)	Anoia	220	6	2,80%	-3	-1,35%	19,89%
Igualada	Anoia	3.141	-89	-2,76%	-362	-10,33%	17,42%
Jorba	Anoia	42	-2	-4,55%	-6	-12,50%	12,07%
Llacuna (La)	Anoia	51	-2	-3,77%	-3	-5,56%	13,60%
Llagosta (La)	Vallès Oriental	1.144	-11	-0,95%	-105	-8,41%	18,04%
Lliçà d'Amunt	Vallès Oriental	965	-7	-0,72%	-146	-13,14%	14,79%
Lliçà de Vall	Vallès Oriental	396	-5	-1,25%	-60	-13,16%	12,60%
Llinars del Vallès	Vallès Oriental	670	-29	-4,15%	-123	-15,51%	15,26%
Lluçà	Osona	9	-2	-18,18%	0	0,00%	7,20%
Malgrat de Mar	Maresme	1.496	-25	-1,64%	-123	-7,60%	18,39%
Malla	Osona	6	0	0,00%	-1	-14,29%	5,17%
Manlleu	Osona	1.907	0	0,00%	-201	-9,54%	20,13%
Manresa	Bages	5.922	-115	-1,90%	-672	-10,19%	17,62%
Marganell	Bages	22	3	15,79%	5	29,41%	23,16%
Martorell	Baix Llobregat	2.351	9	0,38%	-271	-10,34%	18,70%
Martorelles	Vallès Oriental	373	-22	-5,57%	-28	-6,98%	16,58%
Masies de Roda (Les)	Osona	33	-1	-2,94%	-7	-17,50%	9,62%
Masies de Voltregà (Les)	Osona	181	0	0,00%	-17	-8,59%	11,93%
Masnou (El)	Maresme	1.254	-25	-1,95%	-188	-13,04%	11,70%
Masquefa	Anoia	688	13	1,93%	-61	-8,14%	18,63%
Matadepera	Vallès Occidental	238	9	3,93%	-4	-1,65%	6,66%

MUNICIPIS*	Comarca*	Nombre d'aturats Desembre 2015	Variacions				Taxa d'atur registrat ¹ Desembre 2015
			MES ANTERIOR		INTERANUAL		
			Absoluts	%	Absoluts	%	
Mataró	Maresme	11.786	-187	-1,56%	-1.386	-10,52%	20,02%
Mediona	Alt Penedès	165	9	5,77%	-11	-6,25%	21,21%
Moià	Moianès	290	8	2,84%	-53	-15,45%	11,47%
Molins de Rei	Baix Llobregat	1.350	-50	-3,57%	-217	-13,85%	11,83%
Mollet del Vallès	Vallès Oriental	4.500	-127	-2,74%	-595	-11,68%	17,87%
Monistrol de Calders	Moianès	45	-2	-4,26%	-3	-6,25%	14,29%
Monistrol de Montserrat	Bages	194	0	0,00%	-40	-17,09%	15,03%
Montcada i Reixac	Vallès Occidental	2.736	-70	-2,49%	-285	-9,43%	17,02%
Montclar	Berguedà	1	0	0,00%	-2	-66,67%	2,17%
Montesquiu	Osona	53	-1	-1,85%	-8	-13,11%	13,22%
Montgat	Maresme	659	-32	-4,63%	-102	-13,40%	12,99%
Montmajor	Berguedà	14	-1	-6,67%	-3	-17,65%	6,19%
Montmaneu	Anoia	2	-1	-33,33%	-1	-33,33%	4,55%
Montmeló	Vallès Oriental	639	-24	-3,62%	-80	-11,13%	15,38%
Montornès del Vallès	Vallès Oriental	1.432	-4	-0,28%	-233	-13,99%	18,77%
Montseny	Vallès Oriental	10	1	11,11%	3	42,86%	4,26%
Muntanyola	Osona	36	-3	-7,69%	-6	-14,29%	14,17%
Mura	Bages	11	0	0,00%	0	0,00%	16,42%
Navarcles	Bages	374	-11	-2,86%	-75	-16,70%	13,49%
Navàs	Bages	406	-10	-2,40%	-97	-19,28%	14,35%
Nou de Berguedà (La)	Berguedà	11	1	10,00%	3	37,50%	22,00%
Òdena	Anoia	282	-5	-1,74%	-57	-16,81%	17,66%
Olèrdola	Alt Penedès	213	-14	-6,17%	-39	-15,48%	13,66%
Olesa de Bonesvalls	Alt Penedès	105	-3	-2,78%	-15	-12,50%	14,94%
Olesa de Montserrat	Baix Llobregat	1.861	-7	-0,37%	-180	-8,82%	17,73%
Olivella	Garraf	241	-6	-2,43%	-34	-12,36%	18,60%
Olost	Osona	66	0	0,00%	-3	-4,35%	11,58%
Olvan	Berguedà	58	2	3,57%	-5	-7,94%	17,31%
Orís	Osona	9	-1	-10,00%	-4	-30,77%	6,77%
Orià	Osona	18	0	0,00%	-9	-33,33%	6,77%
Orpí	Anoia	6	1	20,00%	0	0,00%	13,33%
Òrrius	Maresme	30	-1	-3,23%	-6	-16,67%	11,41%
Pacs del Penedès	Alt Penedès	58	0	0,00%	-3	-4,92%	13,88%
Palafolls	Maresme	696	-13	-1,83%	-64	-8,42%	17,53%
Palau-solità i Plegamans	Vallès Occidental	914	-18	-1,93%	-139	-13,20%	13,61%
Pallejà	Baix Llobregat	669	-15	-2,19%	-72	-9,72%	13,24%
Palma de Cervelló (La)	Baix Llobregat	178	-2	-1,11%	-45	-20,18%	13,12%
Papiol (El)	Baix Llobregat	254	1	0,40%	-33	-11,50%	13,78%
Parets del Vallès	Vallès Oriental	1.246	-31	-2,43%	-135	-9,78%	14,31%
Perafita	Osona	25	1	4,17%	-1	-3,85%	14,04%
Piera	Anoia	1.393	22	1,60%	-160	-10,30%	21,99%
Pineda de Mar	Maresme	2.790	-26	-0,92%	-44	-1,55%	23,43%
Pla del Penedès (El)	Alt Penedès	72	-3	-4,00%	-5	-6,49%	13,02%
Pobla de Claramunt (La)	Anoia	168	-3	-1,75%	2	1,20%	17,13%
Pobla de Lillet (La)	Berguedà	68	-8	-10,53%	-22	-24,44%	15,28%
Polinyà	Vallès Occidental	536	-5	-0,92%	-118	-18,04%	14,09%
Pont de Vilomara i Rocafort	Bages	265	-3	-1,12%	-69	-20,66%	16,23%
Pontons	Alt Penedès	51	-2	-3,77%	-2	-3,77%	30,18%
Prat de Llobregat (El)	Baix Llobregat	4.738	-88	-1,82%	-612	-11,44%	15,51%
Prats de Lluçanès	Osona	129	4	3,20%	-34	-20,86%	9,90%
Prats de Rei (Els)	Anoia	13	-2	-13,33%	-7	-35,00%	5,58%
Premià de Dalt	Maresme	619	-26	-4,03%	-101	-14,03%	13,52%
Premià de Mar	Maresme	2.258	-13	-0,57%	-209	-8,47%	16,98%
Puigdàlber	Alt Penedès	34	4	13,33%	0	0,00%	13,55%
Puig-reig	Berguedà	231	1	0,43%	-40	-14,76%	12,78%
Pujalt	Anoia	3	0	0,00%	-1	-25,00%	3,37%
Quar (La)	Berguedà	2	0	0,00%	-1	-33,33%	13,33%
Rajadell	Bages	18	1	5,88%	-9	-33,33%	10,17%
Rellinars	Vallès Occidental	52	0	0,00%	-5	-8,77%	18,18%
Ripollet	Vallès Occidental	3.220	18	0,56%	-334	-9,40%	18,04%
Roca del Vallès (La)	Vallès Oriental	619	-17	-2,67%	-53	-7,89%	12,46%
Roda de Ter	Osona	427	-3	-0,70%	-20	-4,47%	14,60%
Rubí	Vallès Occidental	6.296	-144	-2,24%	-747	-10,61%	17,74%

MUNICIPIS*	Comarca*	Nombre d'aturats Desembre 2015	Variacions				Taxa d'atur registrat ¹ Desembre 2015
			MES ANTERIOR		INTERANUAL		
			Absoluts	%	Absoluts	%	
Rubió	Anoia	8	-1	-11,11%	-2	-20,00%	13,33%
Rupit i Pruit	Osona	9	2	28,57%	3	50,00%	7,32%
Sabadell	Vallès Occidental	16.138	-152	-0,93%	-1.944	-10,75%	16,86%
Sagàs	Berguedà	4	1	33,33%	-5	-55,56%	6,56%
Saldes	Berguedà	9	0	0,00%	-2	-18,18%	7,09%
Sallent	Bages	386	5	1,31%	-83	-17,70%	13,39%
Sant Adrià de Besòs	Barcelonès	3.419	-63	-1,81%	-224	-6,15%	21,40%
Sant Agustí de Lluçanès	Osona	1	0	0,00%	-1	-50,00%	2,17%
Sant Andreu de la Barca	Baix Llobregat	1.994	-11	-0,55%	-164	-7,60%	15,47%
Sant Andreu de Llavaneres	Maresme	477	-7	-1,45%	-94	-16,46%	11,45%
Sant Antoni de Vilamajor	Vallès Oriental	367	-10	-2,65%	-33	-8,25%	14,90%
Sant Bartomeu del Grau	Osona	67	3	4,69%	-9	-11,84%	15,55%
Sant Boi de Llobregat	Baix Llobregat	6.356	-186	-2,84%	-964	-13,17%	16,06%
Sant Boi de Lluçanès	Osona	20	0	0,00%	-1	-4,76%	8,51%
Sant Cebrià de Vallalta	Maresme	249	-7	-2,73%	-28	-10,11%	18,91%
Sant Celoni	Vallès Oriental	1.226	-24	-1,92%	-196	-13,78%	15,92%
Sant Climent de Llobregat	Baix Llobregat	221	12	5,74%	-33	-12,99%	11,71%
Sant Cugat del Vallès	Vallès Occidental	3.243	-76	-2,29%	-467	-12,59%	8,78%
Sant Cugat Sesgarrigues	Alt Penedès	56	-2	-3,45%	4	7,69%	12,31%
Sant Esteve de	Vallès Oriental	100	1	1,01%	-22	-18,03%	9,70%
Sant Esteve Sesrovires	Baix Llobregat	362	3	0,84%	-41	-10,17%	11,02%
Sant Feliu de Codines	Vallès Oriental	374	0	0,00%	-64	-14,61%	14,78%
Sant Feliu de Llobregat	Baix Llobregat	2.835	-20	-0,70%	-374	-11,65%	13,05%
Sant Feliu Sasserra	Bages	29	2	7,41%	-15	-34,09%	10,32%
Sant Fost de	Vallès Oriental	482	1	0,21%	-1	-0,21%	12,94%
Sant Fruitós de Bages	Bages	450	-18	-3,85%	-162	-26,47%	11,29%
Sant Hipòlit de Voltregà	Osona	198	-3	-1,49%	-31	-13,54%	12,52%
Sant Iscle de Vallalta	Maresme	95	-2	-2,06%	-17	-15,18%	19,15%
Sant Jaume de Frontanyà	Berguedà	0	0	0,00%	1	0,00%	nd
Sant Joan de Vilatorrada	Bages	666	-12	-1,77%	-180	-21,28%	12,79%
Sant Joan Despí	Baix Llobregat	1.915	-29	-1,49%	-219	-10,26%	12,32%
Sant Julià de Cerdanyola	Berguedà	6	2	50,00%	-1	-14,29%	8,82%
Sant Julià de Vilatorrada	Osona	116	3	2,65%	-12	-9,38%	8,13%
Sant Just Desvern	Baix Llobregat	645	19	3,04%	-36	-5,29%	9,25%
Sant Llorenç d'Hortons	Alt Penedès	135	3	2,27%	-19	-12,34%	12,41%
Sant Llorenç Savall	Vallès Occidental	138	-2	-1,43%	-13	-8,61%	14,26%
Sant Martí d'Albars	Osona	5	0	0,00%	2	66,67%	10,87%
Sant Martí de Centelles	Osona	83	-4	-4,60%	-20	-19,42%	18,00%
Sant Martí de Tous	Anoia	50	3	6,38%	-2	-3,85%	9,86%
Sant Martí Sarroca	Alt Penedès	182	-2	-1,09%	-21	-10,34%	13,03%
Sant Martí Sesgueioles	Anoia	17	0	0,00%	-14	-45,16%	11,81%
Sant Mateu de Bages	Bages	21	-1	-4,55%	-8	-27,59%	10,99%
Sant Pere de Ribes	Garraf	2.562	40	1,59%	-266	-9,41%	19,29%
Sant Pere de Riudebitlles	Alt Penedès	130	7	5,69%	-31	-19,25%	12,14%
Sant Pere de Torelló	Osona	140	0	0,00%	1	0,72%	12,93%
Sant Pere de Vilamajor	Vallès Oriental	266	-2	-0,75%	-48	-15,29%	12,86%
Sant Pere Sallavinera	Anoia	5	2	66,67%	-2	-28,57%	7,94%
Sant Pol de Mar	Maresme	248	-4	-1,59%	-26	-9,49%	13,48%
Sant Quintí de Mediona	Alt Penedès	160	-4	-2,44%	-24	-13,04%	16,34%
Sant Quirze de Besora	Osona	97	-4	-3,96%	-14	-12,61%	10,30%
Sant Quirze del Vallès	Vallès Occidental	873	0	0,00%	-99	-10,19%	9,96%
Sant Quirze Safaja	Moianès	21	0	0,00%	-7	-25,00%	8,64%
Sant Sadurní d'Anoia	Alt Penedès	683	-5	-0,73%	-71	-9,42%	11,05%
Sant Sadurní d'Osormort	Osona	4	0	0,00%	2	100,00%	13,79%
Sant Salvador de Guardiola	Bages	181	-3	-1,63%	-40	-18,10%	13,90%
Sant Vicenç de Castellet	Bages	797	7	0,89%	-114	-12,51%	19,93%
Sant Vicenç de Montalt	Maresme	252	13	5,44%	-28	-10,00%	11,85%
Sant Vicenç de Torelló	Osona	105	1	0,96%	5	5,00%	10,98%
Sant Vicenç dels Horts	Baix Llobregat	2.488	-15	-0,60%	-397	-13,76%	18,96%
Santa Cecília de Voltregà	Osona	4	0	0,00%	-2	-33,33%	3,96%
Santa Coloma de Cervelló	Baix Llobregat	370	-6	-1,60%	-74	-16,67%	10,61%
Santa Coloma de Gramenet	Barcelonès	10.559	-100	-0,94%	-1.319	-11,10%	18,28%
Santa Eugènia de Berga	Osona	112	0	0,00%	-24	-17,65%	9,27%

MUNICIPIS*	Comarca*	Nombre d'aturats Desembre 2015	Variacions				Taxa d'atur registrat ¹ Desembre 2015
			MES ANTERIOR		INTERANUAL		
			Absoluts	%	Absoluts	%	
Santa Eulàlia de Riuprimer	Osona	68	-2	-2,86%	-10	-12,82%	11,74%
Santa Eulàlia de Ronçana	Vallès Oriental	403	4	1,00%	-69	-14,62%	13,42%
Santa Fe del Penedès	Alt Penedès	17	-1	-5,56%	-1	-5,56%	8,99%
Santa Margarida de	Anoia	1.052	-28	-2,59%	-121	-10,32%	23,01%
Santa Margarida i els	Alt Penedès	557	-15	-2,62%	-87	-13,51%	17,34%
Santa Maria de Besora	Osona	4	-1	-20,00%	-5	-55,56%	5,97%
Santa Maria de Corcó	Osona	100	-2	-1,96%	-1	-0,99%	10,31%
Santa Maria de Martorelles	Vallès Oriental	59	4	7,27%	0	0,00%	16,16%
Santa Maria de Merlès	Berguedà	5	1	25,00%	-1	-16,67%	5,95%
Santa Maria de Miralles	Anoia	11	1	10,00%	3	37,50%	20,00%
Santa Maria de	Vallès Oriental	608	-8	-1,30%	-67	-9,93%	16,01%
Santa Maria d'Oló	Moianès	44	-2	-4,35%	6	15,79%	9,09%
Santa Perpètua de Mogoda	Vallès Occidental	1.856	-71	-3,68%	-249	-11,83%	15,54%
Santa Susanna	Maresme	213	0	0,00%	-31	-12,70%	20,58%
Santpedor	Bages	373	-9	-2,36%	-71	-15,99%	10,92%
Sentmenat	Vallès Occidental	557	-2	-0,36%	-83	-12,97%	14,24%
Seva	Osona	175	4	2,34%	-9	-4,89%	12,04%
Sitges	Garraf	1.389	0	0,00%	-141	-9,22%	13,18%
Sobremunt	Osona	2	1	100,00%	0	0,00%	100,00%
Sora	Osona	9	2	28,57%	4	80,00%	10,59%
Subirats	Alt Penedès	149	-4	-2,61%	-31	-17,22%	11,53%
Súria	Bages	362	7	1,97%	-45	-11,06%	14,33%
Tagamanent	Vallès Oriental	15	0	0,00%	-10	-40,00%	11,28%
Talamanca	Bages	10	-1	-9,09%	0	0,00%	25,64%
Taradell	Osona	337	-3	-0,88%	-33	-8,92%	11,16%
Tavèrnoles	Osona	4	1	33,33%	-4	-50,00%	2,37%
Tavertet	Osona	9	1	12,50%	1	12,50%	17,65%
Teià	Maresme	251	1	0,40%	-21	-7,72%	9,50%
Terrassa	Vallès Occidental	19.018	-254	-1,32%	-2.289	-10,74%	18,39%
Tiana	Maresme	355	3	0,85%	-29	-7,55%	10,07%
Tona	Osona	479	4	0,84%	-55	-10,30%	12,40%
Tordera	Maresme	1.449	8	0,56%	-65	-4,29%	20,89%
Torelló	Osona	969	4	0,41%	-118	-10,86%	14,34%
Torre de Claramunt (La)	Anoia	352	14	4,14%	-11	-3,03%	23,14%
Torrelavit	Alt Penedès	59	7	13,46%	-14	-19,18%	10,19%
Torrelles de Foix	Alt Penedès	223	-6	-2,62%	-50	-18,32%	24,53%
Torrelles de Llobregat	Baix Llobregat	334	14	4,38%	-5	-1,47%	13,28%
Ullastrell	Vallès Occidental	100	3	3,09%	-13	-11,50%	11,64%
Vacarisses	Vallès Occidental	428	-21	-4,68%	-26	-5,73%	17,74%
Vallbona d'Anoia	Anoia	103	-8	-7,21%	0	0,00%	16,32%
Vallcebre	Berguedà	12	0	0,00%	2	20,00%	16,90%
Vallgorguina	Vallès Oriental	161	-3	-1,83%	-27	-14,36%	15,96%
Vallirana	Baix Llobregat	959	-34	-3,42%	-165	-14,68%	15,17%
Vallromanes	Vallès Oriental	87	-4	-4,40%	-35	-28,69%	8,55%
Veciana	Anoia	2	0	0,00%	-2	-50,00%	2,86%
Vic	Osona	3.243	-51	-1,55%	-343	-9,56%	14,90%
Vilada	Berguedà	32	1	3,23%	-4	-11,11%	17,02%
Viladecans	Baix Llobregat	4.929	-6	-0,12%	-649	-11,63%	15,87%
Viladecavalls	Vallès Occidental	467	-3	-0,64%	-74	-13,68%	13,65%
Vilafranca del Penedès	Alt Penedès	3.213	-7	-0,22%	-445	-12,17%	16,95%
Vilalba Sasserra	Vallès Oriental	40	1	2,56%	-7	-14,89%	13,84%
Vilanova de Sau	Osona	12	0	0,00%	-2	-14,29%	9,45%
Vilanova del Camí	Anoia	1.329	2	0,15%	-198	-12,97%	22,00%
Vilanova del Vallès	Vallès Oriental	276	-13	-4,50%	-24	-8,00%	12,68%
Vilanova i la Geltrú	Garraf	5.408	-122	-2,21%	-670	-11,02%	18,21%
Vilassar de Dalt	Maresme	487	-21	-4,13%	-43	-8,11%	12,20%
Vilassar de Mar	Maresme	1.014	-30	-2,87%	-129	-11,29%	11,26%
Vilobí del Penedès	Alt Penedès	35	0	0,00%	-13	-27,08%	7,37%
Viver i Serrateix	Berguedà	8	1	14,29%	0	0,00%	8,79%

1. Inferida a partir de la Taxa d'atur registrat del IIIT 2015 del Departament d'Empresa i Ocupació.

* S'exclouen els municipis que no pertanyen a la província de Barcelona

nd: no disponible