

L'ÒMNIBUS DE GESOP

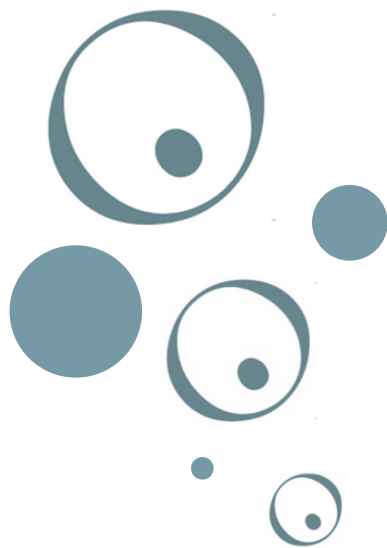

Informe de resultats

Abril de 2014

Treball realitzat per al LABturisme de la Diputació de Barcelona



Diputació
Barcelona

GESOP

GESOP, Gabinet d'Estudis Socials i Opinió Pública, S.L.
C/ Llull 102 5a planta 08005 Barcelona • Tel. 93 300 07 42 • Fax 93 485 49 09 • www.gesop.net • [www.twitter.com/_GESOP](https://twitter.com/_GESOP)



Índex

Fitxa tècnica _____	2
Resultats _____	3
Vostè té pensat fer turisme rural aquest estiu? _____	4
–Pels que tenen pensat fer turisme rural – On anirà? _____	6
–Pels que tenen pensat fer turisme rural a Catalunya– A quina comarca? _____	8
–Pels que tenen pensat fer turisme rural a la resta d'Espanya– A quina comunitat autònoma? _____	9
–Pels que no tenen pensat fer turisme rural– Per quin motiu no farà turisme rural? _____	10



FICHA TÉCNICA

Tècnica d' investigació: Entrevista telefònica assistida per ordinador.

Àmbit geogràfic: Catalunya.

Univers: Població de 16 i més anys resident a llars amb telèfon i que porti almenys un any vivint a Catalunya.

Dimensió de la mostra: 1.600 entrevistes.

Tipus de mostreig: Afixació no proporcional a raó de 400 entrevistes segons els següents àmbits geogràfics: Barcelona ciutat, resta de l'Àrea Metropolitana, resta de la Regió Metropolitana i resta de Catalunya. Mostra estratificada per dimensió de municipi dins de cada àmbit, amb selecció aleatòria de les llars i quotes creuades de sexe i edat per a la selecció final de la persona a entrevistar. Per l'obtenció dels resultats, les dades s'han ponderat d'acord al pes real de cadascun dels àmbits territorials.

Error de la mostra: L'error mostral és de $\pm 2,51\%$ per al total d'entrevistes, calculat amb un nivell de confiança del 95,5% si $p=q=0,5$. Per a cada un dels àmbits territorials l'error mostral és de $\pm 5,0\%$ per un nivell de confiança del 95,5% i màxima indeterminació ($p=q=0,5$).

Treball de camp: S'ha realitzat entre el 28 d'abril i el 5 de maig de 2014.



RESULTATS



Vostè té pensat fer turisme rural aquest estiu?

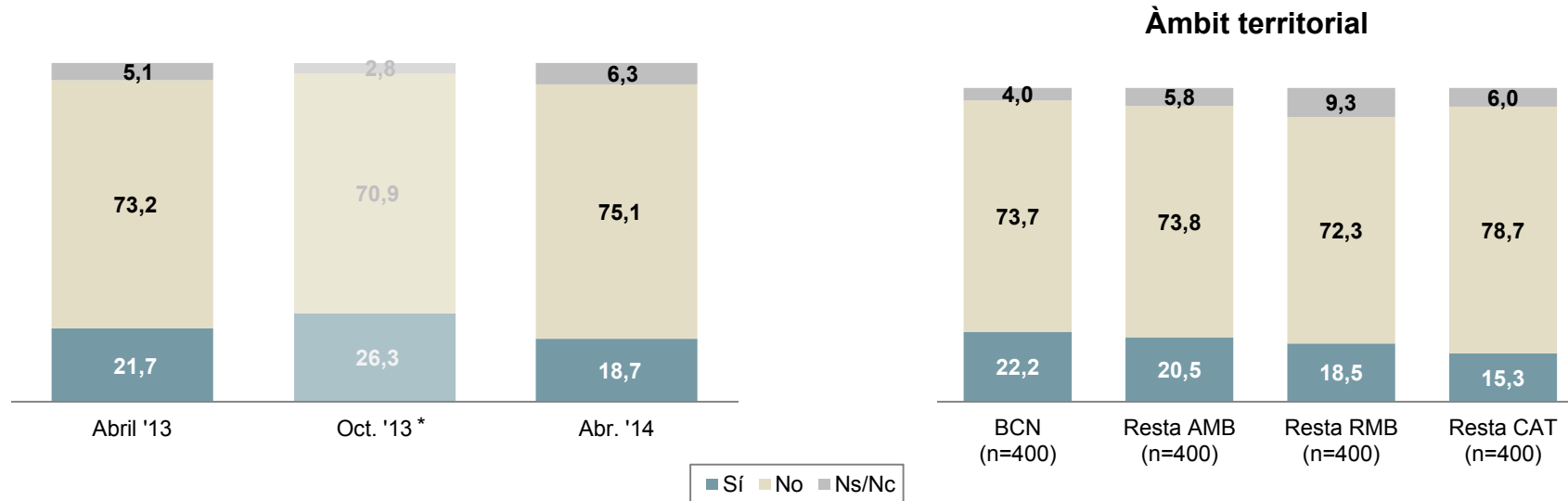

- Un de cada cinc catalans (18,7%) té pensat fer turisme rural aquest estiu, un percentatge lleugerament inferior al d'ara fa un any. Els que diuen tenir pensat fer turisme rural aquest estiu s'incrementen lleugerament a mesura que ens apropem a la capital catalana, mentre que entre els residents fora de la Regió Metropolitana aquest percentatge se situa al 15,3%.
- Els que tenen plans de fer turisme rural aquest estiu ronden el 25% entre els més joves, les persones de nacionalitat estrangera, els que tenen un major nivell formatiu i les persones que treballen. Per contra, no arriben al 15% entre els majors de 59 anys, les persones amb un nivell d'estudis més baix, els jubilats / pensionistes, els aturats i les persones que es dediquen a les tasques de la llar.

* A l'octubre es va demanar si farien turisme rural durant la tardor o hivern.



Vostè té pensat fer turisme rural aquest estiu?

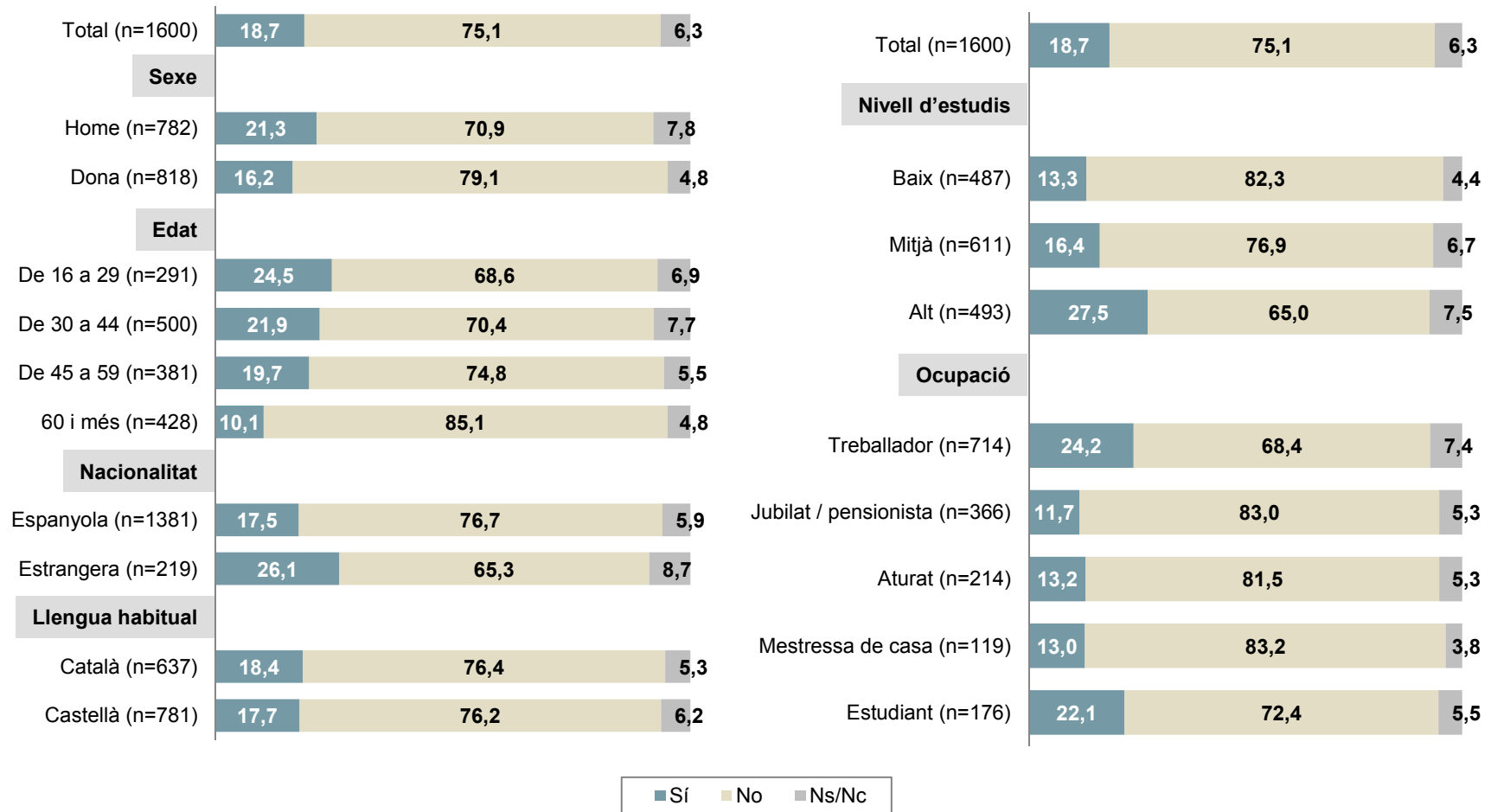



On anirà?

-Pels que tenen pensat fer turisme rural (n=306)-

Àmbit territorial

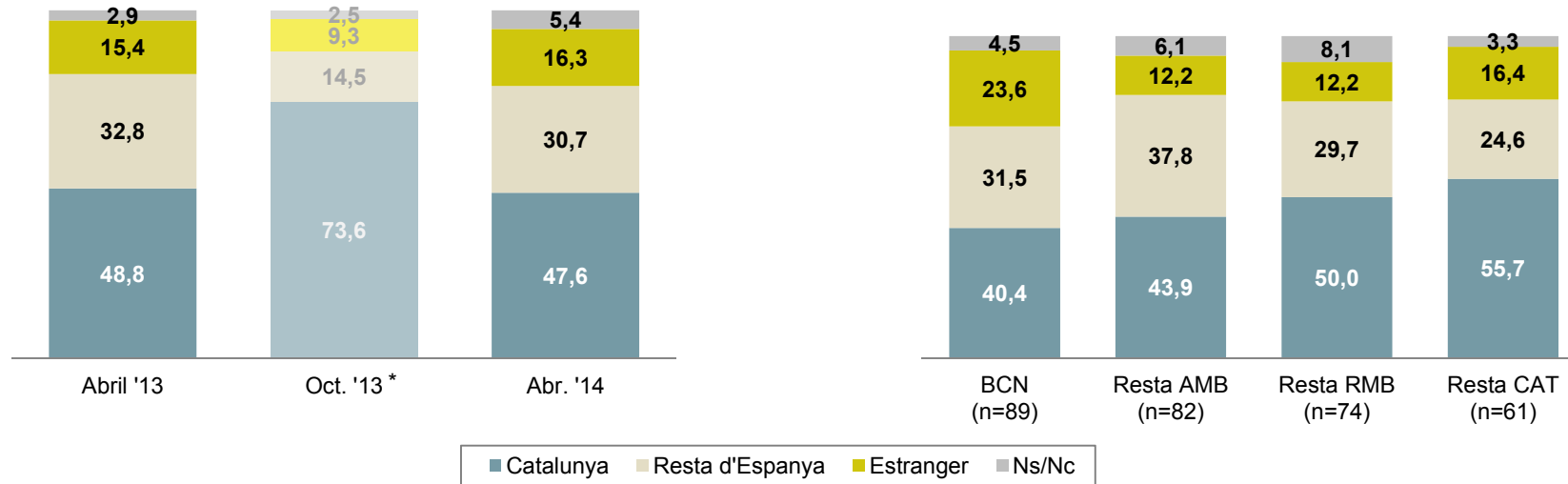

- Gairebé la meitat (47,6%) dels que tenen previst fer turisme rural aquest estiu triarà un destí català, sobretot a les comarques del Gironès i la Vall d'Aran. Tres de cada deu optarà per viatjar a la resta d'Espanya, i un 16,3%, a l'estranger. Es mantenen unes proporcions gairebé idèntiques a les de la primavera de l'any passat.
- Els residents dels quatre àmbits territorials analitzats que tenen previst fer turisme rural aquest estiu optaran majoritàriament per algun destí català, però són els veïns de Barcelona ciutat els que més es mouran per la resta d'Espanya i l'estranger.
- Catalunya és el destí més esmentat a la majoria de segments de població analitzats, per bé que el citen lleugerament més els catalanoparlants i les persones que treballen. Els més joves i els estudiants són els que més tenen previst fer turisme rural a l'estranger.

* A l'octubre responien aquesta pregunta els que havien dit que farien turisme rural durant la tardor o hivern.



On anirà?

-Pels que tenen pensat fer turisme rural (n=306)-

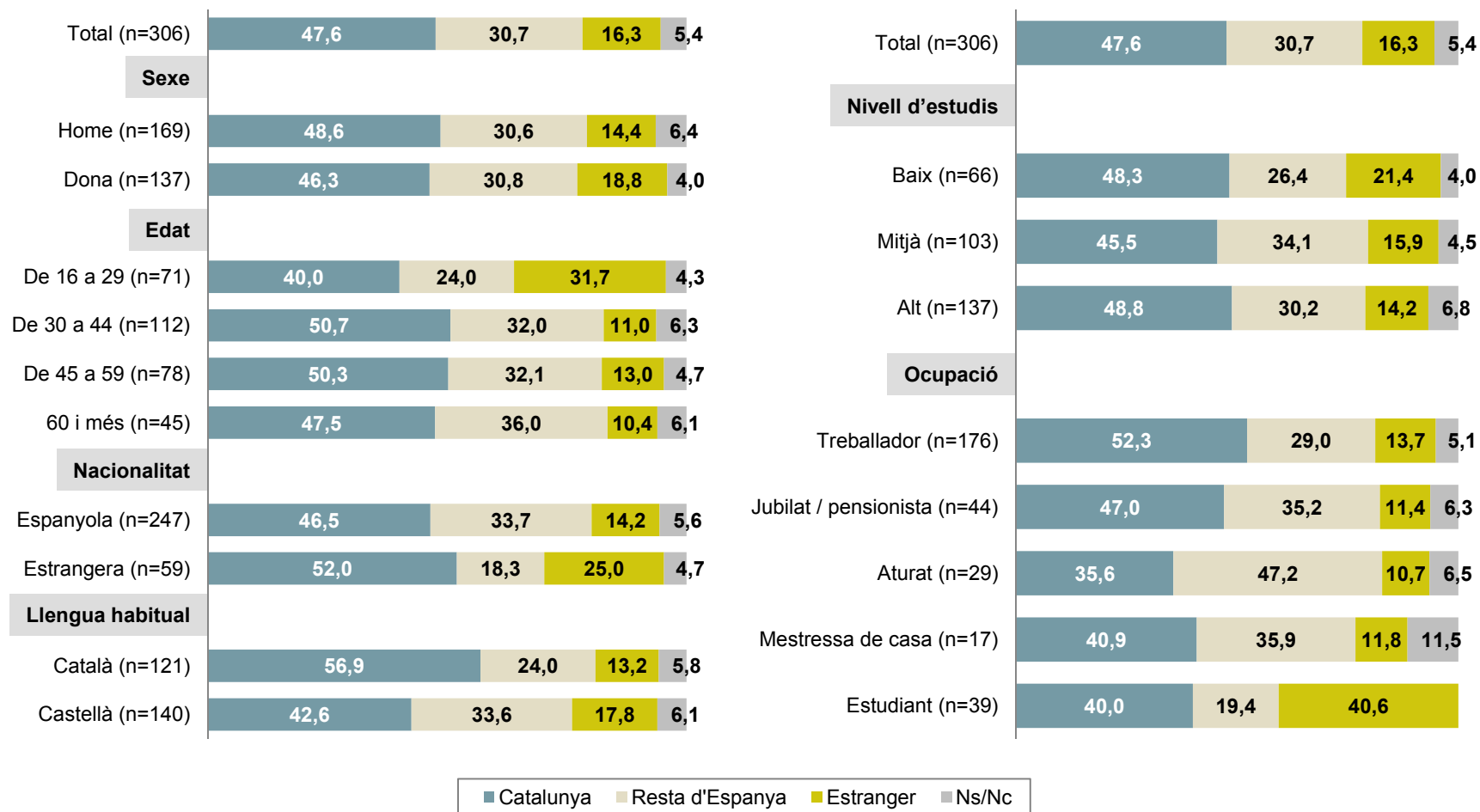

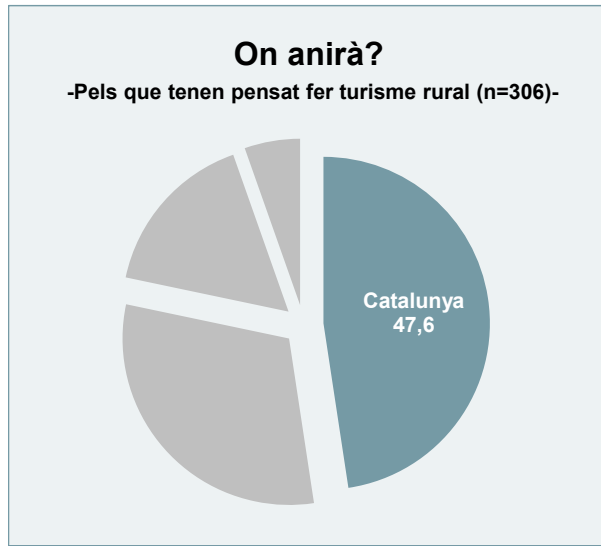

- Les comarques gironines són les més esmentades com a destí turístic entre les persones que tenen pensat fer turisme rural a Catalunya aquest estiu. Les més citades són el Gironès, la Garrotxa, el Baix Empordà i el Ripollès.
- Un 20,8%, en canvi, visitarà alguna comarca de Lleida, sobretot a la Vall d'Aran (10,2%). A més, un 6,3% diu que farà turisme rural al Pirineu, sense especificar la comarca.
- Les comarques de Barcelona (14,6%) i Tarragona (12,2%) són destins relativament menys escollits per fer aquest tipus de turisme.
- El 14,3% no es defineix sobre aquesta qüestió.

A quina comarca?*

-Pels que tenen pensat fer turisme rural a Catalunya (n=143). Espontània***-

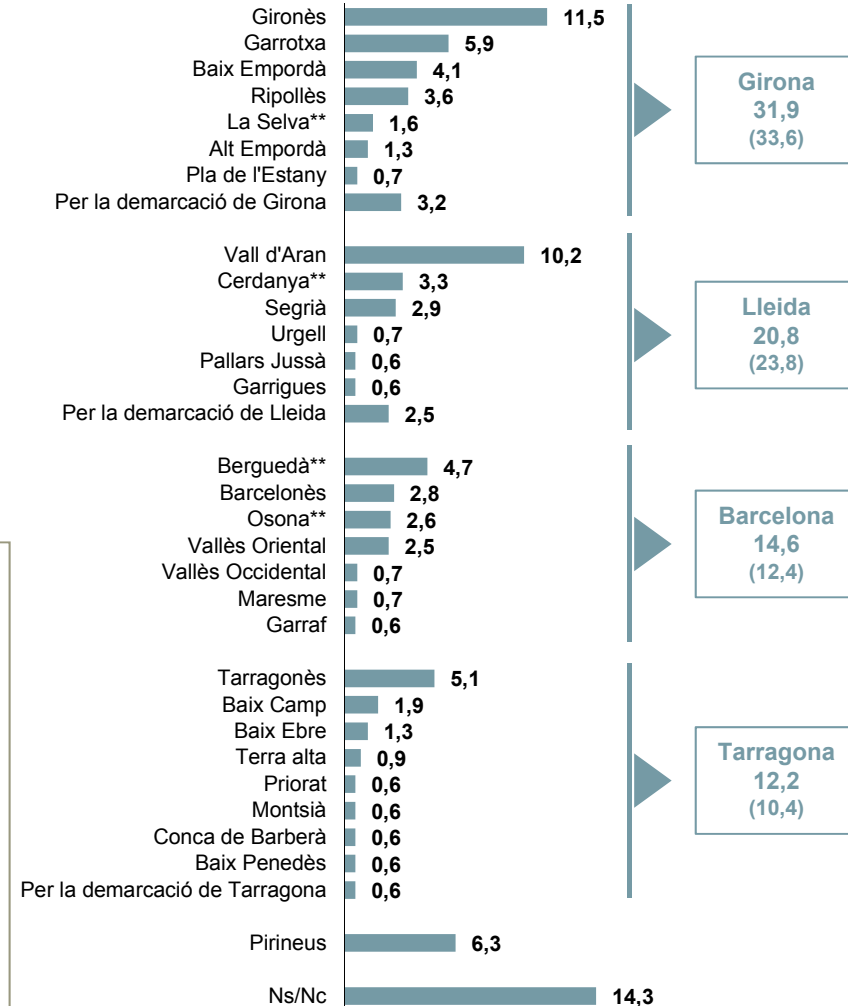

* Entre parèntesi, els resultats obtinguts fa un any.

** Aquestes comarques no pertanyen a una única província, però s'han col·locat a la demarcació amb la que es considera que tenen més vinculació.

*** Ningú ha citat les comarques de l'Alta Ribagorça, el Pallars Sobirà, la Noguera, l'Alt Urgell, el Solsonès, la Segarra, el Bages, l'Alt Penedès, l'Anoia, el Baix Llobregat i la Ribera d'Ebre i l'Alt Camp.

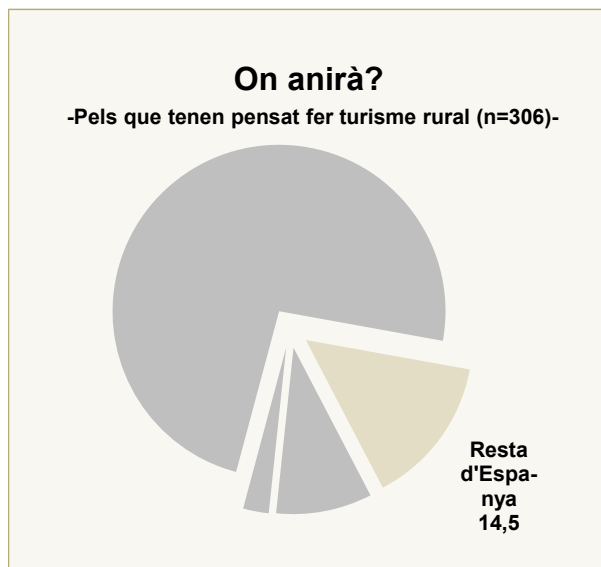

- Entre els catalans que tenen previst fer turisme rural en algun indret de la resta d'Espanya aquest estiu, Castella-Lleó, Andalusia i Aragó són les tres comunitats més mencionades.
- En general, es prefereixen les comunitats situades al nord d'Espanya per realitzar aquest tipus de turisme (53,4%), força més mencionades que les de la meitat sud del país (33,8%).

A quina comunitat autònoma?

-Pels que tenen pensat fer turisme rural a la resta d'Espanya (n=96). Espontània*-

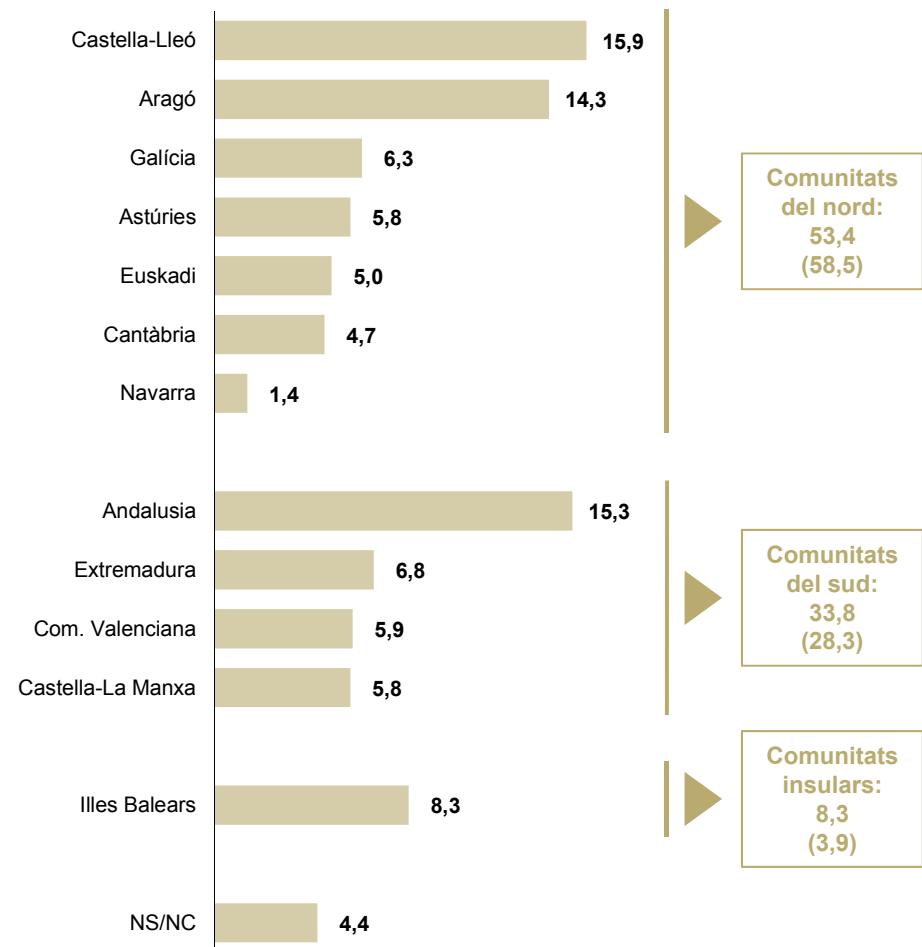

* Entre parèntesi, els resultats obtinguts fa un any.
* Ningú ha citat les Canàries, Madrid, Murcia, La Rioja, Ceuta ni Melilla.



Per quin motiu no farà turisme rural?

-Pels que no tenen pensat fer turisme rural (n=1.194). Espontània-

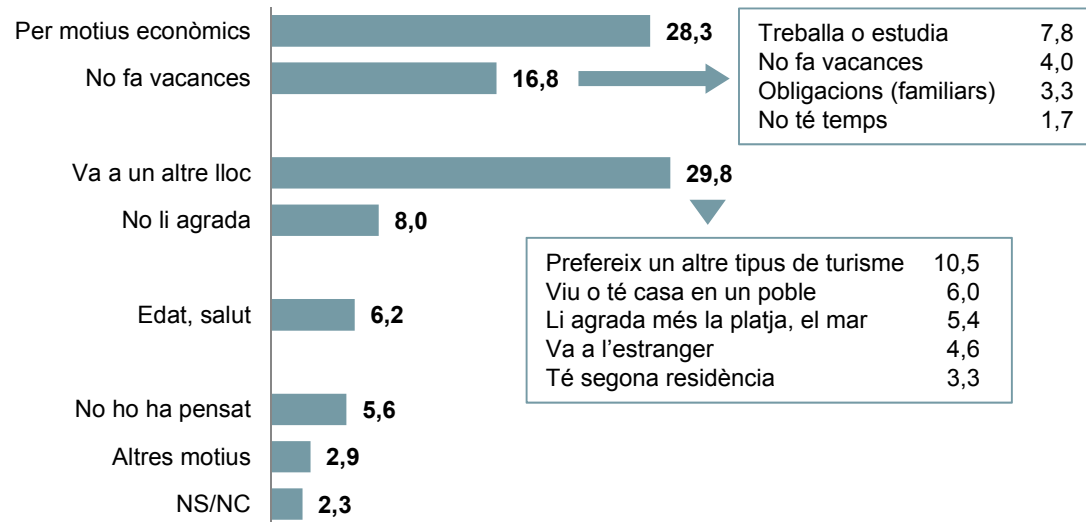

	Abril '13 (n=1165)	Oct. '13 (n=1132)	Abril '14 (n=1194)
Per motius econòmics	30,2	37,1	28,3
No fa vacances	15,8	23,8	16,8
Va a un altre lloc	29,3	14,8	29,8
No li agrada	9,4	10,3	8,0
Edat, salut	9,1	8,6	6,2
No ho ha pensat	2,4	2,9	5,6
Altres motius	1,9	1,2	2,9
NS/NC	2,1	1,4	2,3

- S'ha demanat a les persones que no tenen previst fer turisme rural aquest estiu, quin és el motiu per haver descartat aquest tipus de turisme. Gairebé el 30% menciona els motius econòmics, a més d'un 16,8% que diu que no farà vacances a l'estiu. Tres de cada deu entrevistats diuen que faran algun altre tipus de turisme, ja sigui perquè ho prefereixen al turisme rural (10,5%), o bé perquè ja viuen en una zona rural o hi tenen una casa, perquè prefereixen destins turístics a la platja, perquè prefereixen anar a l'estranger o bé perquè tenen segona residència.
- Els que més citen motius econòmics són els entrevistats de mitjana edat, de 30 a 59 anys. En canvi, els més joves són els que més diuen que no fan vacances, mentre que els més grans són els que més diuen que no els hi agrada el turisme rural o els que més al·leguen qüestions d'edat o salut. Entre els que tenen formació universitària, el motiu més esmentat és que van a un altre lloc.



Per quin motiu no farà turisme rural?

-Pels que no tenen pensat fer turisme rural (n=1.194). Espontània-

	Total n=1194	Sexe		Edat				Nacionalitat	
		Home n=551	Dona n=643	De 16 a 29 n=199	De 30 a 44 n=350	De 45 a 59 n=282	De 60 i més n=363	Espa- nyola n=1053	Estran- gera n=141
Per motius econòmics	28,3	25,0	31,1	21,4	28,9	37,4	24,3	27,9	30,8
No fa vacances	16,8	17,6	16,1	26,2	20,6	14,4	9,9	15,5	26,6
Va a un altre lloc	29,8	32,2	28,1	28,3	35,0	27,1	28,0	30,6	24,6
No li agrada	8,0	8,4	7,7	4,9	5,6	7,1	12,8	8,6	3,6
Edat, salut	6,2	4,2	7,9	0,9	1,4	2,2	16,9	6,8	1,9
No ho ha pensat	5,6	6,0	5,3	11,9	5,0	5,9	2,6	5,5	6,3
Altres motius	2,9	3,5	2,4	1,6	1,7	3,2	4,6	3,0	1,8
NS/NC	2,3	3,3	1,4	4,9	1,9	2,6	0,9	2,0	4,2

	Total n=1194	Llengua habitual		Nivell d'estudis			Àmbit territorial			
		Català n=482	Castellà n=594	Baix n=399	Mitjà n=468	Alt n=319	Barce- lona n=295	Resta AMB n=295	Resta RMB n=289	Resta Cat. n=315
Per motius econòmics	28,3	22,9	33,0	35,2	30,5	15,6	19,3	29,2	32,2	30,8
No fa vacances	16,8	14,3	20,1	15,0	17,6	17,7	15,9	14,9	14,8	19,8
Va a un altre lloc	29,8	35,7	24,6	21,6	28,2	43,7	33,5	34,9	28,5	25,7
No li agrada	8,0	8,4	7,9	8,9	6,3	9,3	8,5	6,4	6,2	9,8
Edat, salut	6,2	6,9	5,1	10,3	4,7	2,9	8,8	6,4	7,6	3,5
No ho ha pensat	5,6	5,9	5,3	3,0	7,6	6,2	7,5	4,7	5,5	5,1
Altres motius	2,9	4,4	1,9	3,6	2,8	2,2	3,4	1,4	2,4	3,8
NS/NC	2,3	1,5	2,2	2,4	2,0	2,6	3,1	2,0	2,7	1,6

GESOP

Gabinet d'Estudis Socials i Opinió Pública, S.L.

C/. Llull 102 5a planta 08005 Barcelona

Tel. 93 300 07 42 Fax 93 300 55 22

www.gesop.net

www.twitter.com/_GESOP