

Sumari

1. PROGRAMA “VIU EL PARC”	3
1.1 Presentació	5
1.2 Activitats festives	6
1.3 Programa escolar	7
2. PROGRAMA “VIU EL PARC” ALS PARCS DEL GARRAF, OLÈRDOLA I FOIX	9
2.1 Presentació	11
2.2 Actes centrals	12
2.3 Activitats als municipis	19
2.4 Programa escolar	21
3. VALORACIONS	23
3.1 Valoracions d’assistència	25
3.2 Valoracions del Programa escolar	26
3.3 Valoracions activitat a l’aula	27
3.4 Valoracions Festa a Can Grau	40
4. DIFUSIÓ I COMUNICACIÓ	87
4.1 Programa general	89
4.2 Cartell	113
4.3 Poesia als parcs	114
4.4 Distribució de les produccions gràfiques	122
4.5 Publicitat als mitjans	125
4.6 Web “Viu el parc”	126
5. BALANÇ ECONÒMIC	129
6. RESUM DE DADES	133

1. PRESENTACIÓ

1.1 Presentació



El programa “Viu el parc”

El programa “Viu el parc” té com a finalitats:

- a) dinamitzar, preservar i divulgar el patrimoni natural i cultural de la Xarxa de Parcs Naturals;
- b) afavorir la presa de consciència de la problemàtica mediambiental al públic en general;
- c) contribuir a la cooperació i intercomunicació entre els equips de govern municipals de cada parc;
- d) fomentar i promoure el sentit de pertinença de la població local a l'espai natural protegit;
- e) ajudar a explorar una nova forma de relació i comunicació entre el parc, els municipis del seu entorn i el públic visitant;
- f) aprofundir en la funció didàctica i lúdica d'aquests espais naturals protegits, tant per a la població escolar com per a tota la població.

El programa “Viu el parc” va començar l'any 1992 al Parc Natural de Sant Llorenç del Munt i l'Obac. Des d'aleshores ençà, s'han anat incorporant diferents parcs de la Xarxa de Parcs Naturals fins a arribar als deu que conformen el programa actualment.

Una oferta diversa i de qualitat a l'abast de tothom

El programa ofereix un conjunt d'activitats artístiques, culturals, literàries, educatives i de divulgació del patrimoni natural i cultural, que es porten a terme tant a l'interior del parc com als municipis que en formen part.

Concerts de música, actuacions teatrals, espectacles de màgia, nits d'estels, fires d'artesans, recitals poètics, animació infantil, tallers de natura, jocs d'enginy, concursos de fotografia, entre moltes altres propostes.



1.2 Activitats festives



El programa “Viu el parc” ofereix activitats festives en deu dels parcs que gestiona la Xarxa de Parcs Naturals de la Diputació de Barcelona. Aquest programa ha esdevingut una cita ineludible per a tots els habitants dels espais naturals de Barcelona i enguany ha arribat a la 22a edició.

Des que es va iniciar al Parc Natural de Sant Llorenç de Munt i l’Obac fins a dia d’avui, el programa “Viu el parc” ha evolucionat fins a esdevenir una referència de les activitats culturals que es duen a terme en cadascun dels municipis dels diferents parcs naturals. Actualment el programa es duu a terme, a més de al Parc Natural de Sant Llorenç del Munt i l’Obac, al Parc Natural del Montseny, al Parc del Castell de Montesquiu, al Parc del Montnegre i el Corredor, als Parcs del Garraf, Olèrdola i Foix, al Parc de la Serralada de Marina, al Parc de la Serralada Litoral i a l’Espai Natural de les Guilleries-Savassona.

Enguany s’han programat activitats adreçades a divulgar els valors naturals i patrimonials del parc, fent especial èmfasi en els tallers de natura i descobertes de l’entorn, tot i mantenint les activitats de caire cultural.

La difusió mitjançant la distribució del programa imprès, així com la pàgina web, i la informació a les xarxes socials com Twitter i Facebook han permès arribar a una gran diversitat de públics i perfils d’usuaris dels parcs naturals.

Enguany, donat el calendari del procés de licitació i adjudicació del programa, no ha estat possible que l’actual concessionari del programa es reunís prèviament amb els representants dels diferents ajuntaments per planificar conjunta i coordinadament els actes als municipis de la 21a edició del programa “Viu el parc” als parcs del Garraf, Olèrdola i Foix. Tot i així el treball amb els ajuntaments ha funcionat fluïdament mitjançant el contacte constant via telefònica i correus electrònics, per atendre les seves peticions d’activitats i aclarir els possibles dubtes sobre el programa.



1.3 Programa escolar



El programa escolar de la campanya “Viu el parc” s’ofereix a l’alumnat de cinquè de primària de les escoles dels municipis del parc, amb l’objectiu que coneguin de prop el parc natural que tenen a tocar de casa i també que valorin la importància d’aquests espais naturals protegits i desenvolupin actituds de respecte envers l’entorn.

El lema de l’entitat ACER, gestora del programa, és “conèixer i apreciar és el primer pas per respectar i conservar”. Inspirat en aquest marc ideològic hem dissenyat un programa escolar que incideix tant en els coneixements com en les actituds i procediments.

Enguany hem rescatat la visita prèvia a l’aula, que ens ha servit per difondre coneixements sobre la Xarxa de Parcs Naturals de la Diputació de Barcelona i promoure actituds respectuoses amb el parc el dia de la visita.

L’activitat prèvia a l’aula consisteix en una xerrada participativa en què l’educador d’ACER construeix el concepte de parc natural a partir de les aportacions dels propis alumnes, esmentant quines normatives s’han de complir en els espais naturals protegits i la importància d’aquesta normativa per garantir la conservació dels valors d’aquests paratges.



A continuació es presenten els diferents parcs de la Xarxa de Parcs Naturals de la Diputació de Barcelona, esmentant el seu nom, la seva singularitat i la seva ubicació. La visita a l’aula conclou amb un joc de proves i preguntes sobre els diferents parcs naturals en què, més enllà del treball dels continguts, es posa èmfasi en la importància de saber treballar en equip, d’arribar al consens a l’hora de trobar les respostes i respectar la tasca de la persona que fa de portaveu.

Finalment, cal destacar que la visita prèvia a l'aula serveix per poder intercanviar informació amb el mestre o la mestra, de manera que se li comenten els detalls del dia de la sortida del parc i es recull informació útil, com ara si algun alumne té requeriments especials, sobretot pel que fa a la mobilitat, que facin necessària l'adaptació de la sortida. També es recull la valoració del professorat pel que fa a l'activitat a l'aula.

La sortida del programa escolar "Viu el parc" al Garraf, Olèrdola i Foix es duu a terme a l'Escola de Natura Can Grau (Olivella). Durant el decurs de l'activitat matinal, entre les 10 h i les 14 h, cada grup, acompanyat del seu professor/a, realitza quatre activitats d'una hora cada una. Aquestes quatre activitats són les següents:

- a) passejada guiada per conèixer les singularitats i el paisatge del parc,
- b) investigació de la flora del parc,
- c) investigació de la fauna del parc
- d) jocs amb material reciclat de "Guixot de 8"

A les 14 h es fa una pausa de mitja hora per dinar. Tot seguit, de 14.30 h a 15.30 h té lloc l'espectacle cloenda de la festa. En aquest cas, al Garraf, l'espectacle ha anat a càrrec de Rah-mon Roma que ha engrescat alumnes i professors a ballar i passar una estona d'allò més divertida.



2. PROGRAMA “VIU EL PARC” ALS PARCS DEL GARRAF, OLÈRDOLA I FOIX





Una tardor més el programa “Viu el parc” promogut per l’Àrea de Territori i Sostenibilitat de la Diputació de Barcelona, va arribar als Parcs del Garraf, d’Olèrdola i del Foix per celebrar la vint-i-unena edició.

Aquest programa continua comptant amb els **Actes Centrals**, que han inclòs la Festa Major del Parc, la Poesia als parcs, la Nit d’estels, el XX Concurs de Fotografia i la Fira d’Artesans, dirigits a tots els públics; les **Activitats als municipis**, que són actes i festes en els municipis que pertanyen al parc i el **Programa escolar** adreçat als alumnes de 5è de primària de les escoles dels mateixos municipis.

El municipi de Begues va iniciar el programa amb l’habitual **Fira d’artesans dels Parcs Naturals** el diumenge **28 de setembre**.

Una nova edició de la **Nit d’estels** ens va permetre conèixer els secrets de la galàxia des de l’Observatori Astronòmic del Garraf a Can Grau (Olivella), el dissabte **25 d’octubre**, de 19 a 22 h.

El recinte del castell d’Olèrdola va acollir el diumenge **2 de novembre** la **Festa Major del Parc**, on hi va haver tallers de natura a càrrec d’ACER, música i ball per a tothom amb el grup Zing, i els jocs enginyosos de Guixot de 8. A més, es va poder visitar el Conjunt Monumental d’Olèrdola durant la jornada de portes obertes, fer una visita guiada amb Guisla la remeiera, per conèixer les plantes exteriors del castell i participar en el XX Concurs de Fotografia dels Parcs del Garraf, d’Olèrdola i del Foix.



El cicle **Poesia al parcs** sota el títol genèric “Lletres i paisatges” va arribar un any més per donar de nou el protagonisme a la paraula. El 26 d’octubre al conjunt monumental d’Olèrdola; el diumenge, 16 de novembre, al Centre Cívic de Begues; i, el diumenge 30 de novembre, la poesia als parcs estava prevista a la Plaça del Castellet a Castellet i la Gornal.

El **Programa escolar** d’enguany, adreçat com sempre als alumnes de 5è de primària, va constar de la visita prèvia a l’aula, i d’una sortida conjunta de tots els alumnes a l’Escola de Natura Can Grau (Olivella), els dies 18, 19 i 20 de novembre. Ambdues activitats són complementàries i van apropar els alumnes al coneixement del patrimoni natural i cultural dels parcs naturals.

2.2 Actes centrals

FESTA MAJOR ALS PARCS

OLÈRDOLA

Diumenge 2 de novembre

De 10.30 a 13.45 h

Conjunt Monumental d'Olèrdola

Assistència: 350 persones

Valoració: Molt bona

El diumenge 2 de novembre vam celebrar la festa major dels parcs del Garraf, Olèrdola i Foix al Conjunt Monumental d'Olèrdola.



Tot i l'esplèndid dia, assolellat i calorós, l'afluència d'assistents va ser menor a l'esperada. No obstant, el trànsit de famílies entre els tallers i les diverses activitats va ser continu.

Els tallers de natura a càrrec d'**ACER** van oferir als assistents la possibilitat de construir i endur-se una caixa-niu per a ocells insectívors, una menjadora i un reclam per a ocells. A més, durant els tallers van tenir l'oportunitat de posar a prova les seves habilitats per identificar els ocells, els seus cants, i els seus coneixements sobre la biologia de l'ornitofauna del parc.



FESTA MAJOR ALS PARCS

OLÈRDOLA

Per altra banda, el taller sobre plantes medicinals, aromàtiques i culinàries va apropar els assistents al coneixement etnobotànic del parc, així com la possibilitat de fer una bosseta d'olor farcida de flors d'espígol.



Durant tot el matí els participants a la festa van poder gaudir dels jocs d'enginy i habilitat a càrrec de **Guixot de 8**.

A les dotze del migdia, Guisla la remeiera va apropar els visitants al Conjunt Monumental d'Olèrdola, mitjançant una visita teatralitzada plena de continguts i emocions.

Finalment, la música folk i el ball guiat a càrrec del grup **ZING** van concloure la festa amb gran animació, despertant l'entusiasme dels dansaires eventuais que van procurar no perdre el pas.



FIRA D'ARTESANS

BEGUES

Diumenge 28 de setembre

A les 10 h

Passeig de l'Església

Assistència: 500 persones

Valoració: Acte suspès per la pluja

El diumenge 28 de setembre es va celebrar la Fira d'Artesans a Begues.



Hi van participar 26 artesans, tant del municipi i rodalies com d'altres indrets del nostre territori.

A les vuit del matí, puntualment, els artesans van muntar les seves paradetes i quan tot era a punt la meteorologia va fer desistir de continuar amb la fira. Sota la pluja intensa els paradistes van haver de recollir poc abans de migdia, quan s'esperava que es comencés a engrescar el públic assistent.

NIT D'ESTELS

OLIVELLA

Dissabte 25 d'octubre

De les 20 h a les 22 h

Observatori Astronòmic del Garraf

Assistents: 72 persones

Valoració: Bona

Es van programar dos torns de visita d'una hora cada un: un a les 20 h i l'altre a les 21 h. Els inscrits a cada un dels torns van poder assistir a la sessió tal com estava programat.



Les sessions van constar d'una observació de les constel·lacions i d'una observació a través del telescopi instal·lat a la cúpula de l'observatori.

L'activitat va ser amena i interessant, i va anar a càrrec de **Fora d'Òrbita**.

POESIA ALS PARCS

OLÈRDOLA

Diumenge 26 d'octubre

A les 12 h

Conjunt Monumental d'Olèrdola

Assistents: 16 persones

Valoració: Molt bona

El temps assolellat va oferir un marc agradable per a aquest acte, juntament amb el magnífic entorn.

La poesia de **Pau Gener** es va adir a bastament, tant amb la vista panoràmica que es veia des de l'escenari natural o mirador del parc, com amb la poesia de **Víctor Bonetarbolí**.

Gener substituïa Anna Gual, que per ser a Alemanya no va poder recitar, malgrat constava al programa.



Ester Xaragay va entonar una canço seva d'enardiment poètico-reivindicatiu. Tant Gener com Bonetarbolí van demostrar una gran capacitat d'enartar el públic, i és que tots dos, cadascú pel seu cantó, han fet recitals per diferents països i això els ha donat una gran experiència. Val a dir, posem per cas, que Pau Gener és conegut, a Catalunya, com el John Lenon de Sant Celoni, i als Estats Units com el Pau Gener de Nova York. Al Parc d'Olèrdola va venir acompanyat per la Yoko Ono de Sant Celoni. I els batecs de les selves africanes, que tant coneix Bonetarbolí, van marcar el ritme dels seus poemes. Per acabar l'acte, la poetessa de Vilafranca del Penedès, **Sílvia Amigó**, va recitar, magistralment, versos de Joan Vinyoli.



POESIA ALS PARCS

Diumenge 16 de novembre

A les 12 h

Centre Cultural El Roure

Assistents: 58 persones

Valoració: Molt bona



Els poemes dels poetes participants van ser molt aplaudits. Els de **Sònia Moll** van fer literalment plorar els assistents i els de **Salem Zenia** van interessar en la versió original, en amazic, i van commoure tothom en la versió en català. Val a dir que Zenia és un exiliat polític que va haver de fugir d'Argèlia, concretament de Cabília, per defensar la cultura amazic, mal anomenada també berber.

Pel que fa a la música, el teclat va agombolar els poemes de Sònia Moll, i la intèrpret, **Clara Peya**, va resultant brillant tant musicalment com en l'expressió corporal.

Tots dos poetes van ser obsequiats, pel Grup de Lectura de Begues, amb unes pedres que tenien gravats uns versos de Moll i de Zenia.

POESIA ALS PARCS

Diumenge 7 de desembre

A les 12 h

Plaça de Castellet

Assistents: Més de 50 persones

Valoració: Molt bona

CASTELLET I LA GORNAL



En la poesia d'ambdós poetes hi aflorava el jo líric; en el cas de **Tònia Pasola** embolcallat amb efluis èpics i en el **d'Eduard Sanahuja** esperonat, el jo, per una fina ironia.

Per aquesta raó i per l'alta qualitat de llurs poemes, tots dos recitados van deixar bocabadat el públic, que va romandre atent en una actitud més expectant de la que és habitual.

Un recital preciós i memorable, que a més va comptar amb l'actuació de dues poetesses espontànies, **Anna Aguilar-Amat** i **Goya Gutiérrez**, que van recitar els seus poemes com a cloenda de l'acte.

CONCURS DE FOTOGRAFIA

CASTELLDEFELS

Lliurament de premis concurs fotografia

Divendres 27 de novembre

A les 20 h

Biblioteca Central de Castelldefels

Assistents: 35 persones

El divendres 27 de novembre es va realitzar l'entrega de premis del XX Concurs de Fotografia dels Parcs del Garraf, d'Olèrdola i del Foix, a l'Espai Ramon Fdez. Jurado a la Biblioteca Central de Castelldefels.



Hi havia dues modalitats, la primera qualsevol aspecte del Parc amb els següents premiats:

Esther de Manuel. Primer premi: de 300 euros.

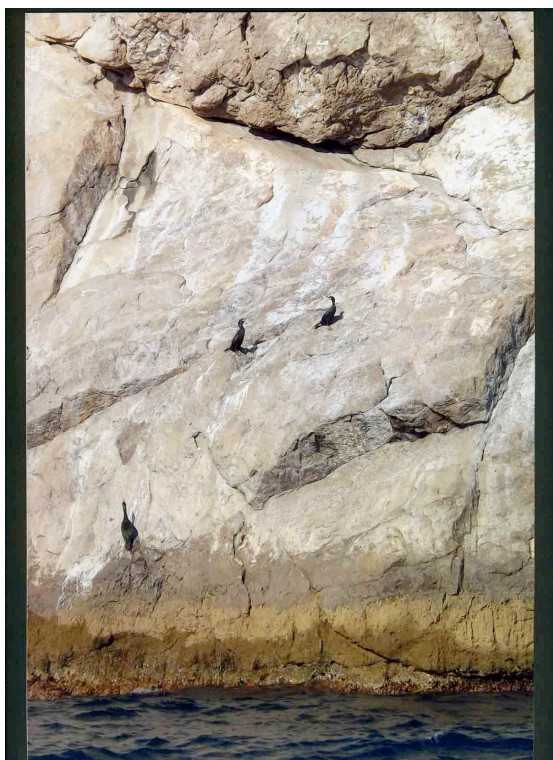

Lara Jurado. Segon premi: de 150 euros.

CONCURS DE FOTOGRAFIA

CASTELLDEFELS

Guillermo Beatove. Tercer premi: de 100 euros.

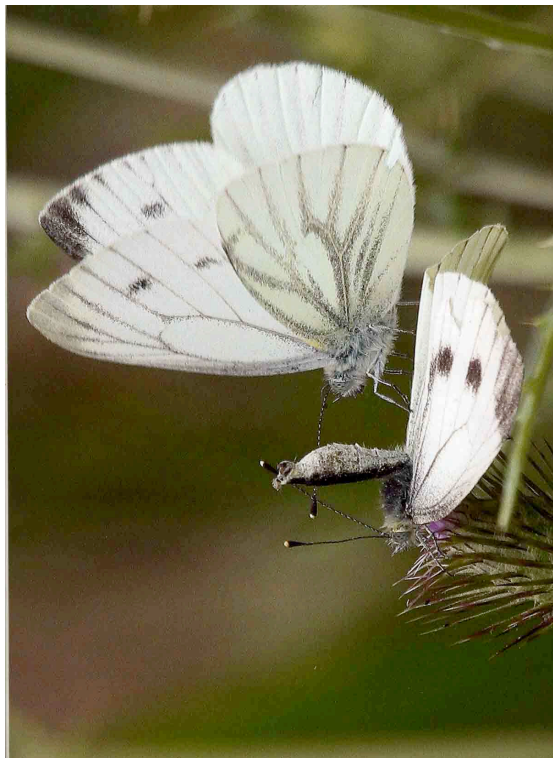

La segona modalitat qualsevol instantània dels actes de la Festa Major del parc, amb els següents premiats:

Primer premi de 200 euros per **Irina Badia**

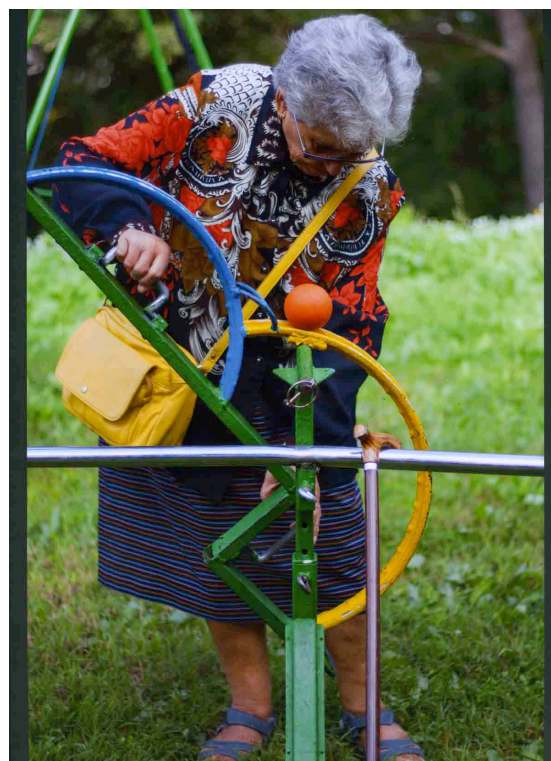

Segon premi de 100 euros per **Enric Malet**

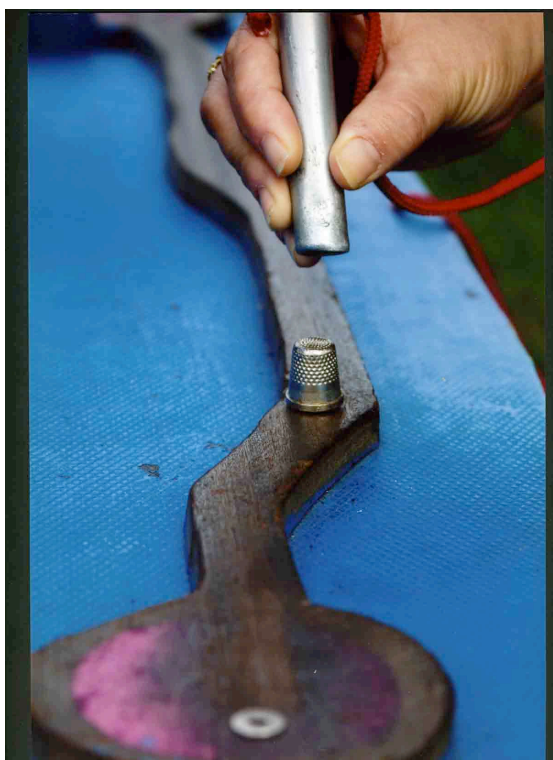

L'entrega de premis ha estat realitzada pel Sr. David Grau, Regidor de Cultura i Festes de l'Ajuntament de Castelldefels; el Sr. Santi Llacuna, director del Parc del Garraf i d'Olèrdola; el Sr. Paco Jurado, del Grup de fotografia de Castelldefels i un representant d'ACER, empresa gestora del programa Viu el parc.

2.3 Actes als municipis

ESPECTACLE TEATRAL

SANTA MARGARIDA I ELS MONJOS

Divendres 24 d'octubre

A les 17.30 h

Biblioteca de Santa Margarida i els Monjos

Assistència: 60 persones

Valoració: molt bona



Aquesta actuació s'emmarcava en les **Jornades de la Transhumància i les Vies Pecuàries a Catalunya**. El grup

Més Músics va apropar la mainada a la vida dels pastors transhumants, de la mà de la Francina, encarregada de cuidar l'avi Castellet, un vell pastor transhumant. L'avia, el seu nét Eloi i la Francina amb música i entreteniment apropen els nens i nenes a les tradicions i costums que formen part del nostre patrimoni; en especial les vies pecuàries i els pastors transhumants.

Els assistents, de totes les edats, van quedar captivats pels personatges i l'actuació va ser valorada com a excel·lent pels organitzadors de la jornada.

VISITA TEATRALITZADA

SANTA MARGARIDA I ELS MONJOS

Diumenge 26 d'octubre

A les 10 h

Visita guiada al Parc

Assistència: 45 persones

Valoració: Molt bona



Un actor disfressat de pastor amenitza la introducció a la passejada tot explicant tradicions i cantant cançons lligades amb la transhumància i la vida rural.

Alguns assistents fins i tot van prendre el nostre actor per un pastor de debò i es van engrescar a fer-li preguntes sobre els diferents tipus d'ovelles i l'activitat ramadera.

ESPECTACLE

CASTELLET I LA GORNAL

Diumenge 23 de novembre

A les 17.30 h

Sala Polivalent Montserrat Roig

Assistència: 120 persones

Valoració: Molt bona

Amb la Sala Polivalent Montserrat Roig de la Gornal gairebé plena la companyia Bufanúvols va fer volar el seu espectacle "L'ocell d'argent".



Grans i petits van poder veure com una princesa sempre estava contenta perquè cada matí quan es llevava rebia la visita d'un ocell d'argent. Però un matí el seu estimat ocell va deixar d'anar-hi i això la va entristir moltíssim. En veure-ho, el rei va fer un decret que deia que donaria la mà de la seva filla al jove que li retornés l'alegria. Van començar a arribar a la cort joves d'arreu del regne: un pescador, un cuiner, un matalasser..., però cap no aconseguia fer tornar l'ocell d'argent. Fins que va aparèixer un músic, que amb les seves cançons va aconseguir el retorn de l'ocell estimat i, amb ell, l'alegria de la jove. I de tot el públic assistent!!



2.4 Programa escolar

Enguany, al programa Viu el parc del Garraf, Olèrdola i Foix hi han participat 24 escoles, un total de 41 aules, 922 alumnes i 65 mestres.

Aquests xifres suposen un increment en cinc grups i gairebé 150 alumnes més respecte a les dades de l'any anterior, cosa que posa de manifest la bona acceptació del nou format del programa escolar.

Les visites prèvies a l'aula es van dur a terme durant els mesos d'octubre i novembre de 2014. Durant la visita prèvia es va repartir el conte de *La Xara i en Pau i l'àliga perdiguera* per a cada un dels alumnes i mestres.

Les festes escolars a l'Escola de Natura Can Grau (Olivella) van tenir lloc els dies **18, 19 i 29 de novembre**.

Escoles participants, per municipi

ESCOLES	MUNICIPI	ALUMNES	AULES
Escola d'Avinyonet Penedès	Avinyonet del Penedès	24	1
Escola Sant Cristòfor	Begues	50	2
Sant Lluís de Pla i Amell Bosch	Begues	52	2
Escola Sant Nicolau	Canyelles	41	2
Escola Torre Barona	Castelldefels	52	2
Escola Salvador Lluch	Gavà	45	2
Escola Jacme March	Gavà	48	2
Escola L'Eramprunyà	Gavà	44	2
Escola Marcel·lí Moragas	Gavà	42	2
Escola Gavà	Gavà	25	1
Escola Circell	Olèrdola (Moja)	33	2
Escola Rossend Muntaner	Olèrdola (Sant Pere Molanta)	22	1
Escola El Morsell	Olivella	21	1
Escola El Pi	Sant Pere de Ribes	22	1
Escola Les Parellades	Sant Pere de Ribes	35	2
Escola Els Costerets	Sant Pere de Ribes	44	2
Escola Mediterrània	Sant Pere de Ribes	52	2
Escola Les Roquetes	Sant Pere de Ribes (les Roquetes)	50	2
Escola Doctor Samaranch i Fina	Santa Margarida i els Monjos	45	2
Escola Sant Domènec	Santa Margarida i els Monjos (la Ràpita)	19	1
Escola Agnès de Sitges	Sitges	17	1
Escola Miquel Utrillo	Sitges	52	2
Maria Ossó	Sitges	45	2
Escola Ginesta	Vilanova i la Geltrú	42	2
TOTAL		922	41

3. VALORACIONES

3.1 Valoracions d'assistència



ACTES CENTRALS	ASSISTENTS
Festa major del parc	350
Poesia als parcs	124
Concurs fotogràfic	40
Nit d'estels	72
Fira d'artesans de Begues	500
TOTAL	1.086

ACTES ALS MUNICIPIS	ASSISTENTS
Activitat animació infantil a la biblioteca de Santa Margarida, en el marc de les jornades de transhumància	60
Visita teatralitzada jornades de transhumància	45
Espectacle per a tots els públics a Castellet i la Gornal	120
TOTAL	225

PROGRAMA ESCOLAR	PARTICIPANTS
MUNICIPIS: Olèrdola, Sitges, Santa Margarida i els Monjos, Begues, Olivella, Castelldefels, Gavà, Sant Pere de Ribes, Vilanova i la Geltrú, Avinyonet del Penedès i Canyelles.	11
ESCOLES	24
AULES	41
ALUMNES	922
MESTRES	65

3.2 Valoracions programa escolar



La valoració del programa escolar presenta dos aspectes destacables. Per una banda, la recuperació de la visita a l'aula per part d'un monitor ambiental -que no s'havia pogut dur a terme en l'edició anterior per raons pressupostàries alienes a l'actual empresa concessionària-, ha tingut una valoració excel·lent per part de les escoles participants, tant en el seu contingut com en la dinàmica plantejada.

L'altre aspecte destacable ha estat la bona acollida del nou format de la sortida a Can Grau. Tant les activitats realitzades com l'organització i gestió han estat valorades molt positivament pels grups escolars assistents.

A continuació es mostra el recull de les valoracions aportades per les escoles, tant pel que fa a l'activitat a l'aula com de la sortida.



3.3 Valoracions activitat a l'aula



FULL D'AVALUACIÓ DEL PROGRAMA "VIU EL PARC". VISITA A L'AULA. GARRAF 2014-2015

ESCOLA: Els Costerets GRUP: 52 A i B
Data visita a l'aula: 10/11/14 Horari: 9 a 12:30
Nom del professor/a: Josep Tutor/a o professor/a de: Ruben i Cinta
MONITOR ACER: Nº ALUMNES/CONTES: 44

DADES PER A LA SORTIDA:

Professor que vindrà: Ruben, Vanesa i Cinta Càrrec:
Telèfon mòbil per al dia de la sortida: 696436646
Nombre d'alumnes: 44 Nombre professors acompanyants: 3 + 2 famílies
Algun alumne amb necessitats especials: 1

VALORACIÓ DE LA VISITA A L'AULA:

1. Participació i motivació de l'alumnat durant l'activitat

Molt bé

2. Què us ha semblat l'activitat?

Molt bé, directe als 3 aspectes clau i el joc final
molt adient

3. S'ajusta a continguts que heu treballat o teniu previst treballar? Quins?

Sí, Les plantes i els ecosistemes.

4. Què millorariéu?

Potser el material o recursos didàctics.
El conte molt maco!

**FULL D'AVALUACIÓ DEL PROGRAMA "VIU EL PARC".
VISITA A L'AULA. GARRAF 2014-2015**

ESCOLA: Escola "Les Roquetes" GRUP: 5è
 Data visita a l'aula: 10/11/2014 Horari: 15 a 16.30h
 Nom del professor/a: N. Olvido Lopez Tutor/a o professor/a de: 5A
 MONITOR ACER: Montserrat Nº ALUMNES/CONTES: 24

DADES PER A LA SORTIDA:

Professor que vindrà: N. Olvido Lopez Càrrec: Tutora
 Telèfon mòbil per al dia de la sortida: 679143204
 Nombre d'alumnes: 48 Nombre professors acompanyants: 3
 Algun alumne amb necessitats especials:

VALORACIÓ DE LA VISITA A L'AULA:

1. Participació i motivació de l'alumnat durant l'activitat

Molt participatiu, amb moltes ganes!

2. Què us ha semblat l'activitat?

Correcta!

3. S'ajusta a continguts que heu treballat o teniu previst treballar? Quins?

Sí! Treball en equip
 respecte pel medi ambient

4. Què millorariéu?

Més material per poder treballar
 en grups més petits! El joc
 Per la part més tècnica, més suport
 audiovisuals.

FULL D'AVALUACIÓ DEL PROGRAMA "VIU EL PARC". VISITA A L'AULA. GARRAF 2014-2015

ESCOLA: GAYÀ MAR

GRUP: 5è

Data visita a l'aula: 12/11/2014

Horari: 15 a 16,30h.

Nom del professor/a: Ester

Tutor/a o professor/a de: 5è

MONITOR ACER: Joré

Nº ALUMNES/CONTES: 23

DADES PER A LA SORTIDA:

Professor que vindrà: Ester, Joré Manuel

Càrrec: Tutora.

Telèfon mòbil per al dia de la sortida:

Nombre d'alumnes: 22

Nombre professors acompanyants: 2

Algun alumne amb necessitats especials: No.

VALORACIÓ DE LA VISITA A L'AULA:

1. Participació i motivació de l'alumnat durant l'activitat

Procés bona i interessant per l'edat dels veus.

2. Què us ha semblat l'activitat?

Adequada i adaptada per l'edat i els coneixements dels veus.

3. S'ajusta a continguts que heu treballat o teniu previst treballar? Quins?

Sí. de natura, els boscos i els animals.

4. Què millorariéu?

Algun element digital o vídeo de l'entorn per motivar als veus pel dia de l'activitat.

**FULL D'AVALUACIÓ DEL PROGRAMA "VIU EL PARC".
VISITA A L'AULA. GARRAF 2014-2015**

ESCOLA: *Gineta* GRUP: *5èA*
 Data visita a l'aula: *11/2014* Horari: *10h50 a*
 Nom del professor/a: *Maite Castello* Tutor/a o professor/a de: *5èA*
 MONITOR ACER: Nº ALUMNES/CONTES: *20*

DADES PER A LA SORTIDA:

Professor que vindrà: *Maite Castello* Càrrec: *tutora 5èA*
 Telèfon mòbil per al dia de la sortida: *610650379*
 Nombre d'alumnes: *21* Nombre professors acompanyants: *1 (3 mestres)*
 Algun alumne amb necessitats especials: *-*

VALORACIÓ DE LA VISITA A L'AULA:

1. Participació i motivació de l'alumnat durant l'activitat

Molt bé, s'han engrescat molt.

2. Què us ha semblat l'activitat?

Molt bé, dinàmica, participativa i valorant el treball en equip.

3. S'ajusta a continguts que heu treballat o teniu previst treballar? Quins?

Si, molt. Hem programat el tema de la Vegetació i Fauna de Catalunya així com les reserves i Parcs Naturals per aquesta setmana.

4. Què milloràrieu? *l'anterior.*

Potser aprofitar la pissarra digital per projectar o donar suport visual a la introducció més teòrica.

**FULL D'AVALUACIÓ DEL PROGRAMA "VIU EL PARC".
VISITA A L'AULA. GARRAF 2014-2015**

ESCOLA: SANT NICOLAU GRUP: Sè A
 Data visita a l'aula: 11/11/14 Horari: 15:00
 Nom del professor/a: ALFRED Tutor/a o professor/a de: Sè
 MONITOR ACER: N° ALUMNES/CONTES: 21

DADES PER A LA SORTIDA:

Professor que vindrà: YOLANDA i ALFRED Càrrec:
 Telèfon mòbil per al dia de la sortida: 620 89 04 89
 Nombre d'alumnes: 42 AROX. Nombre professors acompanyants: 2 o 3
 Algun alumne amb necessitats especials: No

VALORACIÓ DE LA VISITA A L'AULA:

1. Participació i motivació de l'alumnat durant l'activitat

ALTA

2. Què us ha semblat l'activitat?

MOLT ADEQUADA

3. S'ajusta a continguts que heu treballat o teniu previst treballar? Quins?

SI, RELLEU, VEGETACIÓ, PAISSATGES, CLIMES, ANIMALS....

4. Què milloraríeu?

RES.

**FULL D'AVALUACIÓ DEL PROGRAMA "VIU EL PARC".
VISITA A L'AULA. GARRAF 2014-2015**

ESCOLA: L'ERDMPRUNYÀ

GRUP: 5è

Data visita a l'aula: 18/11/14

Horari: 10 - 16'30

Nom del professor/a: JORDAN

Tutor/a o professor/a de: B

MONITOR ACER:

Nº ALUMNES/CONTES: 21

DADES PER A LA SORTIDA:

Professor que vindrà: JORDAN

Càrrec: TUTOR

Telèfon mòbil per al dia de la sortida: 675202864 (Miguel - coordinador)

Nombre d'alumnes: 21

Nombre professors acompanyants:

Algun alumne amb necessitats especials:

VALORACIÓ DE LA VISITA A L'AULA:

1. Participació i motivació de l'alumnat durant l'activitat

Els alumnes han participat i han estat motivats en tot moment.

2. Què us ha semblat l'activitat?

Molt interessant

3. S'ajusta a continguts que heu treballat o teniu previst treballar? Quins?

Si.

- Les plantes, tipus de plantes.
- Els ecosistemes.

4. Què milloraríeu?

Caldrà deixar més temps per a la realització del joc.

**FULL D'AVALUACIÓ DEL PROGRAMA "VIU EL PARC".
VISITA A L'AULA. GARRAF 2014-2015**

ESCOLA: *Mediterrània* GRUP: *5èA*
 Data visita a l'aula: *13-11-14* Horari: *D'11 a 12'30h*
 Nom del professor/a: *Javier Cuevas* Tutor/a o professor/a de: *5èA*
 MONITOR ACER: *Jose* N° ALUMNES/CONTES: *26*

DADES PER A LA SORTIDA:

Professor que vindrà: *Javi Cuevas/Rita* Càrrec: *tutor 5èA/B*
 Telèfon mòbil per al dia de la sortida: *656927671 (Javi)*
 Nombre d'alumnes: *52* Nombre professors acompanyants: *1 o 2*
 Algun alumne amb necessitats especials: *NO*

VALORACIÓ DE LA VISITA A L'AULA:

1. Participació i motivació de l'alumnat durant l'activitat
Han estat molt motivats i participatius, sobretot a l'hora de realitzar el joc que ha sigut molt divertit.
2. Què us ha semblat l'activitat?
Interessant i enriquidora. Aconsellable fer-la abans de realitzar la sortida.
3. S'ajusta a continguts que heu treballat o teniu previst treballar? Quins?
Sí, continguts de Medi, ja que estem treballant continguts de l'autorn i la seva conservació.
4. Què milloraríeu?
La primera part de l'exposició, on es podien utilitzar i aprofitar les noves tecnologies.

FULL D'AVALUACIÓ DEL PROGRAMA "VIU EL PARC". VISITA A L'AULA. GARRAF 2014-2015

ESCOLA: MEDITERRÀNIA GRUP: 5è B
Data visita a l'aula: 13-11-2014 Horari: 11-12.30h.
Nom del professor/a: RITA GARCIA Tutor/a o professor/a de: 5è B
MONITOR ACER: MONTSE Nº ALUMNES/CONTES: 26

DADES PER A LA SORTIDA:

Professor que vindrà: RITA GARCIA Càrrec: TUTORA
Telèfon mòbil per al dia de la sortida: 676363788
Nombre d'alumnes: 26 Nombre professors acompanyants: 2
Algun alumne amb necessitats especials: 1 ALUMNE (PROBLEMES D'OIDA
i PARLAV).

VALORACIÓ DE LA VISITA A L'AULA:

1. Participació i motivació de l'alumnat durant l'activitat
MOLT BONA.
2. Què us ha semblat l'activitat?
MOLT ADEQUADA i MOTIVADORA.
3. S'ajusta a continguts que heu treballat o teniu previst treballar? Quins?
SI. EL RELLEU DE CATALUNYA
4. Què milloraríeu?
MÉS TEMPS PER AL JOC.

FULL D'AVALUACIÓ DEL PROGRAMA "VIU EL PARC". VISITA A L'AULA. GARRAF 2014-2015

ESCOLA: Miguel Utrillo

GRUP: 5è B

Data visita a l'aula: 29/10/2014

Horari: 9 a 10:30

Nom del professor/a: Marisa

Tutor/a o professor/a de:

MONITOR ACER: José

Nº ALUMNES/CONTES: 27

DADES PER A LA SORTIDA:

Professor que vindrà: Marisa Càrrec:

Telèfon mòbil per al dia de la sortida: 687 537 964

Nombre d'alumnes: 27 Nombre professors acompanyants: 2

Algun alumne amb necessitats especials: NO

VALORACIÓ DE LA VISITA A L'AULA:

1. Participació i motivació de l'alumnat durant l'activitat
2. Què us ha semblat l'activitat?
3. S'ajusta a continguts que heu treballat o teniu previst treballar? Quins?
4. Què milloraríeu?

FULL D'AVALUACIÓ DEL PROGRAMA "VIU EL PARC". VISITA A L'AULA. GARRAF 2014-2015

ESCOLA: Miguel Utrillo. GRUP: 5è A
Data visita a l'aula: 29/10/2014 Horari: 11 a 12:30
Nom del professor/a: Enric Tutor/a o professor/a de:
MONITOR ACER: José Nº ALUMNES/CONTES: 25

DADES PER A LA SORTIDA:

Professor que vindrà: Enric Càrrec:
Telèfon mòbil per al dia de la sortida: 615 28 16 22
Nombre d'alumnes: 25 Nombre professors acompanyants: 1
Algun alumne amb necessitats especials:

VALORACIÓ DE LA VISITA A L'AULA:

1. Participació i motivació de l'alumnat durant l'activitat
2. Què us ha semblat l'activitat?
3. S'ajusta a continguts que heu treballat o teniu previst treballar? Quins?
4. Què milloraríeu?

**FULL D'AVALUACIÓ DEL PROGRAMA "VIU EL PARC".
VISITA A L'AULA. GARRAF 2014-2015**

ESCOLA: *LES PARELLADES* GRUP: *5è B*
 Data visita a l'aula: *20 de novembre* Horari: *11 a 12'30*
 Nom del professor/a: *Isidre Casadeús* Tutor/a o professor/a de: *5è B*
 MONITOR ACER: _____ Nº ALUMNES/CONTES: *17*

DADES PER A LA SORTIDA:

Professor que vindrà: *Diana Torres i Isidre Casadeús* Càrrec: *tutor 5è B; 5è A*
 Telèfon mòbil per al dia de la sortida: *630733207*
 Nombre d'alumnes: *34* Nombre professors acompanyants: _____
 Algun alumne amb necessitats especials: *NO*

VALORACIÓ DE LA VISITA A L'AULA:

1. Participació i motivació de l'alumnat durant l'activitat

Molt bé

2. Què us ha semblat l'activitat?

Molt bé

3. S'ajusta a continguts que heu treballat o teniu previst treballar? Quins?

Si. No ho hem treballat però l'explicació del Parc Natural està molt bé. M'ha parlat del riu de Catalunya molt bé.

4. Què milloràrieu?

Res.

FULL D'AVALUACIÓ DEL PROGRAMA "VIU EL PARC". VISITA A L'AULA. GARRAF 2014-2015

ESCOLA: GARRAF MAR GRUP: 5è
Data visita a l'aula: 12/11/2014 Horari: 15-16 30 h.
Nom del professor/a: - Tutor/a o professor/a de: No hi ha
MONITOR ACER: Jofe Nº ALUMNES/CONTES: 23/24

DADES PER A LA SORTIDA:

Professor que vindrà: Jox Manuel Càrrec: professor castellà
Telèfon mòbil per al dia de la sortida: 616 886289
Nombre d'alumnes: 23 Nombre professors acompanyants:
Algun alumne amb necessitats especials: -

VALORACIÓ DE LA VISITA A L'AULA:

1. Participació i motivació de l'alumnat durant l'activitat
2. Què us ha semblat l'activitat?
3. S'ajusta a continguts que heu treballat o teniu previst treballar? Quins?
4. Què millorariéu?

3.4 Valoracions Festa a Can Grau



FULL D'AVALUACIÓ DEL PROGRAMA "VIU EL PARC". FESTA ESCOLAR A CAN GRAU. GARRAF 2014-2015

ESCOLA: MARCEL·LÀ MESTRAS

GRUP: 5èA/B

Data festa escolar: 18/11/14

Nom del professor/a: NÚRIA / RAÚL

VALORACIÓ DE LES ACTIVITATS

ACTIVITAT	MONITOR (NOM) Puntuació 1 FLUIX- 5 MOLT BÉ	PUNTUA DEL 1 AL 5 (1 flux- 5 molt bé). COMENTA PER QUÈ
PASSEIG	ROBERT / ANNA	5/4 Dècim i Corumbet
FLORA	NÚRIA / ANNA	4/4 DINÀMICA
FAUNA	3 / ANNA	4/4 ORIGINAL
GUIXOT DE 8	?	ELS 4A AGRADAT MOLTÍSSIM
GLOBAL FESTA		4/5

VALORACIÓ GLOBAL:

1. Participació i motivació de l'alumnat durant l'activitat

Un grup no ha parat molt de la seva part, però les activitats són bones.

2. Què us ha semblat l'activitat?

En general força bé, activitats variades i originals.

3. S'ajusta a continguts que heu treballat o teniu previst treballar? Quins?

Sí, passos naturals protegits, flora i fauna de Catalunya, clima, ...

4. Què milloraríeu?

Potser una mica més de temps "lure".

5. COMENTARIS:

El grup no ha ajudat gaire a la bona dinamica de l'activitat.
Bona idea el bancament de festa.

**FULL D'AVALUACIÓ DEL PROGRAMA "VIU EL PARC".
FESTA ESCOLAR A CAN GRAU. GARRAF 2014-2015**

ESCOLA: *AGNES DE SUTGES*

GRUP: *5^è*

Data festa escolar: *17/11/2014*

Nom del professor/a: *Joaquim Xus*

VALORACIÓ DE LES ACTIVITATS

ACTIVITAT	MONITOR (NOM) PUNTAUACIÓ 1 FLUIX- 5 MOLT BÉ	PUNTUA DEL 1 AL 5 (1 flux- 5 molt bé). COMENTA PER QUÈ
PASSEIG	MONTSE 4	5
FLORA	SANDRA 5	5
FAUNA	ROSSEND 4	5
GUIXOT DE 8	5	5
GLOBAL FESTA		

VALORACIÓ GLOBAL:

1. Participació i motivació de l'alumnat durant l'activitat
L'alumnat s'ha trobat motivat i ha participat activament a totes les activitats.
2. Què us ha semblat l'activitat?
Eus ha semblat molt interessant, ja que els alumnes han pogut conèixer millor el seu entorn natural d'una forma lúdica.
3. S'ajusta a continguts que heu treballat o teniu previst treballar? Quins?
Tenim previst treballar contingut d'animals i plantes durant el 2n trimestre.
4. Què millorariéu?
L'organització eus ha resultat molt correcta. Retorn a la fitxa de la fauna hepru colgut un.
5. COMENTARIS: *important per a poder seguir millor. Eus ha anat molt bé fer l'activitat del Guixot 8 en la primera estona.*

**FULL D'AVALUACIÓ DEL PROGRAMA "VIU EL PARC".
FESTA ESCOLAR A CAN GRAU. GARRAF 2014-2015**

ESCOLA: Dr. Samaranch i Fina

GRUP: 1

Data festa escolar: 18-11-14

Nom del professor/a: Carme
Montse
Eva

VALORACIÓ DE LES ACTIVITATS

ACTIVITAT	MONITOR (NOM) PUNTAUACIÓ 1 FLUIX- 5 MOLT BÉ	PUNTAU DEL 1 AL 5 (1 flux- 5 molt bé). COMENTA PER QUÈ
PASSEIG	ANNA 5 ROGER 5	Explicació clara i rica en continguts. Saben captar l'atenció de l'alumnat.
FLORA	SANDRA 5 JORDI 4	
FAUNA	PERE 4 ROSEND 4	
GUIXOT DE B	JOAN 5 ?	
GLOBAL FESTA		

VALORACIÓ GLOBAL:

1. Participació i motivació de l'alumnat durant l'activitat

Bona,

2. Què us ha semblat l'activitat?

Entretinguda i adaptada a l'edat de l'alumnat.

3. S'ajusta a continguts que heu treballat o teniu previst treballar? Quins?

Sí. Conèixer el Parc Natural que tenim a prop de casa.

4. Què milloraríeu?

5. COMENTARIS:

L'espectacle musical és massa infantil per a nens de cinquè.

No estaria malament que hi hagués una mica de cafeto pels mestres.

FULL D'AVALUACIÓ DEL PROGRAMA "VIU EL PARC". FESTA ESCOLAR A CAN GRAU. GARRAF 2014-2015

ESCOLA: Garra Mar

GRUP: 5è

Data festa escolar: 18 de novembre

Nom del professor/a: Esthe
José

VALORACIÓ DE LES ACTIVITATS

ACTIVITAT	MONITOR (NOM) PUNTUACIÓ 1 FLUIX- 5 MOLT BÉ	PUNTUA DEL 1 AL 5 (1 flux- 5 molt bé). COMENTA PER QUÈ
PASSEIG	4	4 (el tema i la passàjada els agrada)
FLORA	4	4 (Està bé organitzat)
FAUNA	3	3
GUIXOT DE 8	5	5 (Molt participativa)
GLOBAL FESTA		

VALORACIÓ GLOBAL:

1. Participació i motivació de l'alumnat durant l'activitat

Participen prou bé els nens.

2. Què us ha semblat l'activitat?

Esté bé organitzat.

3. S'ajusta a continguts que heu treballat o teniu previst treballar? Quins?

Sí, el treball dels animals del bosc.

4. Què milloraríeu?

Costa molt tenir les explicacions a l'ave blava

5. COMENTARIS:

perquè els nens mantinguin l'atenció.

FULL D'AVALUACIÓ DEL PROGRAMA "VIU EL PARC". FESTA ESCOLAR A CAN GRAU. GARRAF 2014-2015

ESCOLA: *St. Domènec*

GRUP:

Data festa escolar: *18-11-2014*

Nom del professor/a:

Magda Bernat

VALORACIÓ DE LES ACTIVITATS

ACTIVITAT	MONITOR (NOM) PUNTUACIÓ 1 FLUIX- 5 MOLT BÉ	PUNTUA DEL 1 AL 5 (1 fluix- 5 molt bé). COMENTA PER QUÈ
PASSEIG	<i>Montse</i>	<i>5</i>
FLORA	<i>Tordi / Narc</i>	<i>4</i>
FAUNA	<i>Juana</i>	<i>4</i>
GUIXOT DE 8		<i>5</i>
GLOBAL FESTA		<i>5</i>

VALORACIÓ GLOBAL:

1. Participació i motivació de l'alumnat durant l'activitat

Bé

2. Què us ha semblat l'activitat?

Bé

3. S'ajusta a continguts que heu treballat o teniu previst treballar? Quins?

Sí

Rel·lar, flora, fauna, adaptació medi

4. Què milloraríeu?

5. COMENTARIS:

**FULL D'AVALUACIÓ DEL PROGRAMA "VIU EL PARC".
FESTA ESCOLAR A CAN GRAU. GARRAF 2014-2015**

ESCOLA: *Niuesa vtreco (Sitges)*

GRUP: *5è A i B*

Data festa escolar: *18-11-2014*

Nom del professor/a: *Enric Canalda*

VALORACIÓ DE LES ACTIVITATS

ACTIVITAT	MONITOR (NOM) PUNTUACIÓ	PUNTUA DEL 1 AL 5
	1 FLUIX- 5 MOLT BÉ	(1 flux- 5 molt bé). COMENTA PER QUÈ
PASSEIG	<i>5</i>	<i>5 sha fet molt curt.</i>
FLORA	<i>4</i>	<i>5</i>
FAUNA	<i>5</i>	<i>4</i>
GUIXOT DE 8	<i>5</i>	<i>5</i>
GLOBAL FESTA		

VALORACIÓ GLOBAL:

1. Participació i motivació de l'alumnat durant l'activitat

Bé

2. Què us ha semblat l'activitat?

Bé

3. S'ajusta a continguts que heu treballat o teniu previst treballar? Quins?

Sí, clima, vegetació i fauna de Catalunya

4. Què milloraríeu?

La fauna hauria de ser més real. Buscar exemples, fulls menjadors, ...

5. COMENTARIS:

**FULL D'AVALUACIÓ DEL PROGRAMA "VIU EL PARC".
FESTA ESCOLAR A CAN GRAU. GARRAF 2014-2015**

ESCOLA: L'ERMIANUNYÀ

GRUP: CINQÈ

Data festa escolar: 18/11/14

Nom del professor/a: Irene
Lucia
Joan

VALORACIÓ DE LES ACTIVITATS

ACTIVITAT	MONITOR (NOM) PUNTUACIÓ 1 FLUIX- 5 MOLT BÉ	PUNTUA DEL 1 AL 5 (1 flux- 5 molt bé). COMENTA PER QUÈ
PASSEIG	5	les activitats han estat
FLORA	5	motivadores i enriquidores,
FAUNA	5	adient amb el currículum
GUIXOT DE 8	5	
GLOBAL FESTA	5	

VALORACIÓ GLOBAL:

1. Participació i motivació de l'alumnat durant l'activitat

5 molt bé

2. Què us ha semblat l'activitat?

Bé

3. S'ajusta a continguts que heu treballat o teniu previst treballar? Quins?

Sí

4. Què milloraríeu?

-

5. COMENTARIS:

molt bé

**FULL D'AVALUACIÓ DEL PROGRAMA "VIU EL PARC".
FESTA ESCOLAR A CAN GRAU. GARRAF 2014-2015**

ESCOLA: *Jacme March*

GRUP: *5è*

Data festa escolar: *19/11/14*

Nom del professor/a:

VALORACIÓ DE LES ACTIVITATS

ACTIVITAT	MONITOR (NOM) PUNTUACIÓ 1 FLUIX- 5 MOLT BÉ	PUNTUA DEL 1 AL 5 (1 flux- 5 molt bé). COMENTA PER QUÈ
PASSEIG		<i>4*</i>
FLORA		<i>5</i>
FAUNA		<i>4</i>
GUIXOT DE 8		<i>5*</i>
GLOBAL FESTA		<i>5</i>

** Grup dispers pel que les activitats finals estaven disperses*

VALORACIÓ GLOBAL:

1. Participació i motivació de l'alumnat durant l'activitat

Bona.

2. Què us ha semblat l'activitat?

Molt bona.

3. S'ajusta a continguts que heu treballat o teniu previst treballar? Quins?

Sí. Es treballa en tema de flora i fauna.

4. Què milloraríeu?

5. COMENTARIS:

Les activitats són molt amenes, tot i que per grups de uanys que els costa centrar l'atenció, es fa un pel llarg

**FULL D'AVALUACIÓ DEL PROGRAMA "VIU EL PARC".
FESTA ESCOLAR A CAN GRAU. GARRAF 2014-2015**

ESCOLA: SALVADOR LUCA
Data festa escolar: 19-11-14

GRUP: 5E (3)
Nom del professor/a: Eloi i Salomè

VALORACIÓ DE LES ACTIVITATS

ACTIVITAT	MONITOR (NOM) PUNTUACIÓ 1 FLUIX- 5 MOLT BÉ	PUNTUA DEL 1 AL 5 (1 flux- 5 molt bé). COMENTA PER QUÈ
PASSEIG	5	4
FLORA	5	5
FAUNA	4	4
GUIXOT DE 8	5	5
GLOBAL FESTA		

VALORACIÓ GLOBAL:

1. Participació i motivació de l'alumnat durant l'activitat

Ha estat correcta

2. Què us ha semblat l'activitat?

Bé encara que algunes eren massa curtes i altres massa llargues

3. S'ajusta a continguts que heu treballat o teniu previst treballar? Quins?

Sí. Medi Natural i profere interdisciplinàries

4. Què milloràrieu?

La durada de les activitats.

5. COMENTARIS:

Intentar flexibilitzar les activitats amb grups mixtos.

**FULL D'AVALUACIÓ DEL PROGRAMA "VIU EL PARC".
FESTA ESCOLAR A CAN GRAU. GARRAF 2014-2015**

ESCOLA: MEDITERRÀNIA GRUP: 5è A/B
Data festa escolar: 19-11-14 Nom del professor/a:

VALORACIÓ DE LES ACTIVITATS

ACTIVITAT	MONITOR (NOM) Puntuació 1 FLUIX- 5 MOLT BÉ	PUNTUA DEL 1 AL 5 (1 flux- 5 molt bé). COMENTA PER QUÈ
PASSEIG	5	5
FLORA	5	5
FAUNA	5	4
GUIXOT DE 8	5	5
GLOBAL FESTA	5	5

VALORACIÓ GLOBAL:

- Participació i motivació de l'alumnat durant l'activitat
Molta participació i motivació
- Què us ha semblat l'activitat?
Algunes una mica llarga
- S'ajusta a continguts que heu treballat o teniu previst treballar? Quins?
Sí, la fauna i la flora de Catalunya.
- Què milloraríeu?
La durada de l'activitat i el fet de no veure cap animal.
- COMENTARIS:

**FULL D'AVALUACIÓ DEL PROGRAMA "VIU EL PARC".
FESTA ESCOLAR A CAN GRAU. GARRAF 2014-2015**

ESCOLA: EL MORSEN

GRUP:

Data festa escolar: 19-11-14

Nom del professor/a: Milagros
Alguacil.

VALORACIÓ DE LES ACTIVITATS

ACTIVITAT	MONITOR (NOM) PUNTAció 1 FLUIX- 5 MOLT BÉ	PUNTA DEL 1 AL 5 (1 flux- 5 molt bé). COMENTA PER QUÈ
PASSEIG	Montse 3	4, les activitats son interessants
FLORA	Victor 5	5 la imatge ajuda molt
FAUNA	Pepe 4	4 la imatge ajuda
GUIXOT DE 8		5 son originals i divertits
GLOBAL FESTA		

VALORACIÓ GLOBAL:

1. Participació i motivació de l'alumnat durant l'activitat
En principi els ha costat una mica, però s'han engrascat.
2. Què us ha semblat l'activitat?
Molt bé organitzada i entretenida.
3. S'ajusta a continguts que heu treballat o teniu previst treballar? Quins?
Sí, la vegetació i el clima.
4. Què milloraríeu?

5. COMENTARIS:

**FULL D'AVALUACIÓ DEL PROGRAMA "VIU EL PARC".
FESTA ESCOLAR A CAN GRAU. GARRAF 2014-2015**

ESCOLA: ST. CRISTÒFOR

GRUP: 5è A i 5è B

Data festa escolar: 19/11/2014

Nom del professor/a: Encarna
i
Anna

VALORACIÓ DE LES ACTIVITATS

ACTIVITAT	MONITOR (NOM) PUNTUACIÓ 1 FLUIX- 5 MOLT BÉ	PUNTUA DEL 1 AL 5 (1 flux- 5 molt bé). COMENTA PER QUÈ
PASSEIG	5	
FLORA	5	
FAUNA	5	
GUIXOT DE 8	5	
GLOBAL FESTA	5	5 tot be'

VALORACIÓ GLOBAL:

1. Participació i motivació de l'alumnat durant l'activitat

Be'

2. Què us ha semblat l'activitat?

Adequada

3. S'ajusta a continguts que heu treballat o teniu previst treballar? Quins?

Si, treballem els ecosistemes (flora, fauna...)

4. Què milloraríeu?

5. COMENTARIS:

Hem trobat millora respecte a les activitats de fa 2 cursos.

**FULL D'AVALUACIÓ DEL PROGRAMA "VIU EL PARC".
FESTA ESCOLAR A CAN GRAU. GARRAF 2014-2015**

ESCOLA: *ST. MARIÀ DE PLA*

GRUP: *A i B*

Data festa escolar:

19-11-14

Nom del professor/a:

Ramon Julià / Extra Mateu

VALORACIÓ DE LES ACTIVITATS

ACTIVITAT	MONITOR (NOM) PUNTUACIÓ 1 FLUIX- 5 MOLT BÉ	PUNTUA DEL 1 AL 5 (1 flux- 5 molt bé). COMENTA PER QUÈ
PASSEIG	<i>5</i>	<i>5</i>
FLORA	<i>5</i>	<i>5</i>
FAUNA	<i>5</i>	<i>5</i>
GUIXOT DE 8	<i>5</i>	<i>5</i>
GLOBAL FESTA	<i>5</i>	<i>5</i>

VALORACIÓ GLOBAL:

1. Participació i motivació de l'alumnat durant l'activitat

Bona

2. Què us ha semblat l'activitat?

Concreta

3. S'ajusta a continguts que heu treballat o teniu previst treballar? Quins?

Clima i vegetació de Catalunya

4. Què milloraríeu?

Reduir el nombre a 3. Quatre són excessius.

5. COMENTARIS:

*Hem anat a contra-rebotje.
Falta cafè i*

FULL D'AVALUACIÓ DEL PROGRAMA "VIU EL PARC". FESTA ESCOLAR A CAN GRAU. GARRAF 2014-2015

ESCOLA: CIRCELL DE MOJA

GRUP: 5è

Data festa escolar: 18/11/14

Nom del professor/a:

VALORACIÓ DE LES ACTIVITATS

ACTIVITAT	MONITOR (NOM) PUNTUACIÓ 1 FLUIX- 5 MOLT BÉ	PUNTUA DEL 1 AL 5 (1 flux- 5 molt bé). COMENTA PER QUÈ
PASSEIG	4	Bona explicació i descoberta de l'entorn.
FLORA	3	Ha posat un exemple poc fluïdit.
FAUNA	3	Hauria estat bé demanar el grup, massa gens.
GUIXOT DE 8	5	Molt original i divertit.
GLOBAL FESTA		

VALORACIÓ GLOBAL:

1. Participació i motivació de l'alumnat durant l'activitat

En general bé

2. Què us ha semblat l'activitat?

Més concretes i dinàmiques que altres anys

3. S'ajusta a continguts que heu treballat o teniu previst treballar? Quins?

Si, vegetació de CAT; animals invertebrats i vertebrats i...

4. Què milloraríeu?

En segones quines activitats, s'hauria de dividir el grup.

5. COMENTARIS:

El que més els ha agradat als nens ha sigut l'activitat del Guixot de 8.

**FULL D'AVALUACIÓ DEL PROGRAMA "VIU EL PARC".
FESTA ESCOLAR A CAN GRAU. GARRAF 2014-2015**

ESCOLA: St. Nicolau

GRUP: 5è

Data festa escolar: 20/11/14

Nom del professor/a: MANEL, ALFRED

VALORACIÓ DE LES ACTIVITATS

ACTIVITAT	MONITOR (NOM) PUNTUACIÓ 1 FLUIX- 5 MOLT BÉ	PUNTUA DEL 1 AL 5 (1 flux- 5 molt bé). COMENTA PER QUÈ
PASSEIG	5	5 EXPLICACIONS
FLORA	5	5 CLARES I GRAN
FAUNA	5	5 PARTICIPACIÓ
GUIXOT DE 8	5	5 DELS
GLOBAL FESTA	5	5 NEUS

VALORACIÓ GLOBAL:

1. Participació i motivació de l'alumnat durant l'activitat

MOLT MOTIVATS

2. Què us ha semblat l'activitat?

MOLT ADEQUADA PER L'EDAT.

3. S'ajusta a continguts que heu treballat o teniu previst treballar? Quins?

SI, RELLEU, PAISATGES I CLIMES DE CATALUNYA

4. Què milloraríeu?

5. COMENTARIS:

REPETIREM

**FULL D'AVALUACIÓ DEL PROGRAMA "VIU EL PARC".
FESTA ESCOLAR A CAN GRAU. GARRAF 2014-2015**

ESCOLA: TORRE BARONA

GRUP: 5^èA i 5^èB

Data festa escolar: 20/Novembre

Nom del professor/a:

Xavier Ferragut
Eva Maria Garcia
Ana Gujarro

VALORACIÓ DE LES ACTIVITATS

ACTIVITAT	MONITOR (NOM) PUNTUACIÓ 1 FLUIX- 5 MOLT BÉ	PUNTUA DEL 1 AL 5 (1 flux- 5 molt bé). COMENTA PER QUÈ
PASSEIG	4	3
FLORA	4	4
FAUNA	4	4
GUIXOT DE 8	4	4
GLOBAL FESTA		

VALORACIÓ GLOBAL:

1. Participació i motivació de l'alumnat durant l'activitat

Força motivat

2. Què us ha semblat l'activitat?

Adequades per la seva edat i força dinàmiques

3. S'ajusta a continguts que heu treballat o teniu previst treballar? Quins?

SÍ, a medi natural es treballen els temes de fauna i flora

4. Què milloraríeu?

Que tinguessin una mica més de temps per dinar

5. COMENTARIS:

Gràcies

**FULL D'AVALUACIÓ DEL PROGRAMA "VIU EL PARC".
FESTA ESCOLAR A CAN GRAU. GARRAF 2014-2015**

ESCOLA: PARELLADÓV

GRUP: 5^èB, 5^èA

Data festa escolar: 20/11/2014

Nom del professor/a:

Isidre Casadesús i Rof
Diana Torras

VALORACIÓ DE LES ACTIVITATS

ACTIVITAT	MONITOR (NOM) PUNTUACIÓ 1 FLUIX- 5 MOLT BÉ	PUNTUA DEL 1 AL 5 (1 flux- 5 molt bé). COMENTA PER QUÈ
PASSEIG	Anna, Pilar	5
FLORA	Maria, Josep	5
FAUNA	Manjo, Pere	4
GUIXOT DE 8	Juan,	5
GLOBAL FESTA		

VALORACIÓ GLOBAL:

1. Participació i motivació de l'alumnat durant l'activitat

Força bé

2. Què us ha semblat l'activitat?

En general bé

3. S'ajusta a continguts que heu treballat o teniu previst treballar? Quins?

Els Parcs Naturals .. Flora i fauna

4. Què milloraríeu?

El Guixot de 8 fer-ho la última activitat. Molt llarg. l'última activitat estan ja cansats.

5. COMENTARIS:

**FULL D'AVALUACIÓ DEL PROGRAMA "VIU EL PARC".
FESTA ESCOLAR A CAN GRAU. GARRAF 2014-2015**

ESCOLA: GINETA

GRUP: 5è A i B

Data festa escolar: 20/11/2014

Nom del professor/a: MAITE
NÚRIA
IGNASI

VALORACIÓ DE LES ACTIVITATS

ACTIVITAT	MONITOR (NOM) PUNTUACIÓ 1 FLUIX- 5 MOLT BÉ	PUNTA DEL 1 AL 5 (1 flux- 5 molt bé). COMENTA PER QUÈ
PASSEIG	ADDA-PILAR 5	LA DURADA DE LES ACTIVITATS ÉS ADEQUADA EN TOTES LES
FLORA	JOSEP-MÀRIO 5	ACTIVITATS TOTES HAN ESTAT MOLT BEM
FAUNA	JOAN-SWAISO 5	PRESENTADES I TENEN EL MATERIAL DE SUPORT NECESSARI
GUIXOT DE 8	SR. JOAN 5	I ADEQUAT.
GLOBAL FESTA		

VALORACIÓ GLOBAL:

- Participació i motivació de l'alumnat durant l'activitat.
L'ALUMNAT HA ESTAT AMB UN BON NIVELL DE MOTIVACIÓ
- Què us ha semblat l'activitat?
MOLT BÉ, ADEQUADA A L'EDAT I BEM EXPLICADES
- S'ajusta a continguts que heu treballat o teniu previst treballar? Quins?
SÍ, LA FAUNA, LA FLORA, ELS PARCS NATURALS, EL CLIMA
- Què milloraríeu?
- COMENTARIS:

**FULL D'AVALUACIÓ DEL PROGRAMA "VIU EL PARC".
FESTA ESCOLAR A CAN GRAU. GARRAF 2014-2015**

ESCOLA: El Pi

GRUP: 5è

Data festa escolar: 20/11/2014

Nom del professor/a: Nener i Roguel

VALORACIÓ DE LES ACTIVITATS

ACTIVITAT	MONITOR (NOM) PUNTUACIÓ 1 FLUIX- 5 MOLT BÉ	PUNTUA DEL 1 AL 5 L'ACTIVITAT (1 flux- 5 molt bé). COMENTA PER QUÈ
PASSEIG	4 Montse	5 Interessant
FLORA	3 Victor	3 S'ha fet llarga
FAUNA	3 Roger?	3 Els alumnes no estaven prou engrescats
GUIXOT DE B	5	5 Molt creatiu
GLOBAL FESTA		

VALORACIÓ GLOBAL:

1. Participació i motivació de l'alumnat durant l'activitat

En general bé.

2. Què us ha semblat l'activitat?

Més atractives que altres.

3. S'ajusta a continguts que heu treballat o teniu previst treballar? Quins?

Sí. Vegetació de Catalunya.

4. Què milloraríeu?

Algunes activitats s'han fet llargues

5. COMENTARIS: Cap.

**FULL D'AVALUACIÓ DEL PROGRAMA "VIU EL PARC".
FESTA ESCOLAR A CAN GRAU. GARRAF 2014-2015**

ESCOLA: *MARIA OSTO*

GRUP: *5B: 5A*

Data festa escolar: *20/11/2014*

Nom del professor/a: *NÚRIA MONTPEO*

VALORACIÓ DE LES ACTIVITATS

ACTIVITAT	MONITOR (NOM) PUNTUACIÓ 1 FLUIX- 5 MOLT BÉ	PUNTUA DEL 1 AL 5 (1 flux- 5 molt bé). COMENTA PER QUÈ
PASSEIG	<i>Pilar 4</i>	
FLORA	<i>Sandra 5</i>	
FAUNA	<i>Aisha 5</i>	
GUIXOT DE 8	<i>Joan 10</i>	
GLOBAL FESTA		

VALORACIÓ GLOBAL:

1. Participació i motivació de l'alumnat durant l'activitat *A mida que passava l'activitat estaven canviant i amb menys motivació.*
2. Què us ha semblat l'activitat?
Educativa i amena
3. S'ajusta a continguts que heu treballat o teniu previst treballar? Quins?
Sí, animals i plantes.
4. Què milloraríeu?
Preferiria que fos el mateix monitor durant tot el dia.
5. COMENTARIS:
Només hem tingut 25 minuts per dinar.

**FULL D'AVALUACIÓ DEL PROGRAMA "VIU EL PARC".
FESTA ESCOLAR A CAN GRAU. GARRAF 2014-2015**

ESCOLA: *ELS COSTERETS*

GRUP: *5^a AIB*

Data festa escolar: *20/11/2014*

Nom del professor/a: *Cintia i Rubén*

VALORACIÓ DE LES ACTIVITATS

ACTIVITAT	MONITOR (NOM) PUNTUACIÓ		PUNTUA DEL 1 AL 5	
	1 FLUIX- 5 MOLT BÉ		(1 flux- 5 molt bé). COMENTA PER QUÈ	
PASSEIG	<i>ANNA</i>	<i>5</i>	<i>PILAR</i>	<i>4</i>
FLORA	<i>JOSEP</i>	<i>5</i>	<i>MARIA</i>	<i>5</i>
FAUNA	<i>ROSEND</i>	<i>5</i>	<i>JUANSO</i>	<i>4</i>
GUIXOT DE 8		<i>5</i>		<i>5</i>
GLOBAL FESTA		<i>20</i>		

VALORACIÓ GLOBAL:

1. Participació i motivació de l'alumnat durant l'activitat: *MOLT MOTIVATS I HAN PARTICIPAT FORÇA.*

2. Què us ha semblat l'activitat?
ENTRETINGUDA I ADIAPT PER L'EDAT.

3. S'ajusta a continguts que heu treballat o teniu previst treballar? Quins?
*SI. - LA FLORA I EL PAISATGE.
- LA FAUNA.*

4. Què millorariéu?
QUE HI HEDUES ALGUNA ACTIVITAT MÉS REPETIDA.

5. COMENTARIS:

**FULL D'AVALUACIÓ DEL PROGRAMA "VIU EL PARC".
FESTA ESCOLAR A CAN GRAU. GARRAF 2014-2015**

ESCOLA: AVINYONET (4) GRUP: Escola Avinyonet Seicè

Data festa escolar: 20/11/2014 Nom del professor/a: Eugènia i Laura

VALORACIÓ DE LES ACTIVITATS

ACTIVITAT	MONITOR (NOM) PUNTUACIÓ		PUNTA DEL 1 AL 5 (1 fluix- 5 molt bé). COMENTA PER QUÈ
	1 FLUIX- 5 MOLT BÉ		
PASSEIG	Montse	5	5 Bona explicació
FLORA		5	5 Interessent
FAUNA		5	5 Motiuant
GUIXOT DE B		5	5 Divertida i creativa
GLOBAL FESTA			

VALORACIÓ GLOBAL:

1. Participació i motivació de l'alumnat durant l'activitat

Molt receptius i participatius

2. Què us ha semblat l'activitat?

Molt bé. Ens ha agradat molt.

3. S'ajusta a continguts que heu treballat o teniu previst treballar? Quins?

Sí, hem de treballar els animals.

4. Què milloraríeu?

Res, l'entorn privilegiat i educadors ben formats

5. COMENTARIS:

i un tracte molt bo amb els alumnes

Una sortida molt recomanable per
futurs cursos.

**FULL D'AVALUACIÓ DEL PROGRAMA "VIU EL PARC".
FESTA ESCOLAR A CAN GRAU. GARRAF 2014-2015**

ESCOLA: LES ROQUETES

GRUP: 5è

Data festa escolar: 20/11/2014

Nom del professor/a: Olvido López,
Sandra Fornés

VALORACIÓ DE LES ACTIVITATS

ACTIVITAT	MONITOR (NOM) PUNTUACIÓ 1 FLUIX- 5 MOLT BÉ	PUNTUA DEL 1 AL 5 (1 flux- 5 molt bé). COMENTA PER QUÈ
PASSEIG	4	4
FLORA	5	5
FAUNA	3	3
GUIXOT DE 8	5	5
GLOBAL FESTA	4	4

VALORACIÓ GLOBAL:

1. Participació i motivació de l'alumnat durant l'activitat

Força bé

2. Què us ha semblat l'activitat?

Bé

3. S'ajusta a continguts que heu treballat o teniu previst treballar? Quins?

Si, alguns

4. Què milloraríeu?

La ratio

5. COMENTARIS:

**FULL D'AVALUACIÓ DEL PROGRAMA "VIU EL PARC".
FESTA ESCOLAR A CAN GRAU. GARRAF 2014-2015**

ESCOLA: *St. Domènec*

GRUP:

Data festa escolar: *18-11-2014*

Nom del professor/a:

Magda Bernat

VALORACIÓ DE LES ACTIVITATS

ACTIVITAT	MONITOR (NOM) PUNTUACIÓ 1 FLUIX- 5 MOLT BÉ	PUNTUA DEL 1 AL 5 (1 flux- 5 molt bé). COMENTA PER QUÈ
PASSEIG	<i>Montse</i>	<i>5</i>
FLORA	<i>Jordi / Nerc</i>	<i>4</i>
FAUNA	<i>Juanjo</i>	<i>4</i>
GUIXOT DE 8		<i>5</i>
GLOBAL FESTA		<i>5</i>

VALORACIÓ GLOBAL:

1. Participació i motivació de l'alumnat durant l'activitat

Be

2. Què us ha semblat l'activitat?

Be

3. S'ajusta a continguts que heu treballat o teniu previst treballar? Quins?

Sí *rellar, flor, fauna, adaptació medi*

4. Què milloraríeu?

5. COMENTARIS:

FULL D'AVALUACIÓ DEL PROGRAMA "VIU EL PARC". FESTA ESCOLAR A CAN GRAU. GARRAF 2014-2015

ESCOLA: MARCEL·LÍ MORAGAS

GRUP: 5èA/B

Data festa escolar: 18/11/14

Nom del professor/a: NÚRIA / RAÚL

VALORACIÓ DE LES ACTIVITATS

ACTIVITAT	MONITOR (NOM) PUNTUACIÓ 1 FLUIX- 5 MOLT BÉ	PUNTUA DEL 1 AL 5 (1 flux- 5 molt bé). COMENTA PER QUÈ
PASSEIG	ROGER / ANNA	5/4 DIBUINI CANTONBET
FLORA	NÚRIA / ANNA	4/4 DINÀMICA
FAUNA	3 / ANNA	4/4 ORIGINAL
GUIXOT DE 8	2	ELS HA AGRADAT MOLTÍSSIM
GLOBAL FESTA		4/5

VALORACIÓ GLOBAL:

- Participació i motivació de l'alumnat durant l'activitat
Un grup no ha posat molt de la seva part, però les activitats són adequades.
- Què us ha semblat l'activitat?
En general força bé, activitats variades i originals.
- S'ajusta a continguts que heu treballat o teniu previst treballar? Quins?
Sí, països naturals protegits, flora i fauna de Catalunya, clima, ...
- Què milloraríeu?
Potser una unitat més de temps "lure"
- COMENTARIS:
El grup no ha aportat gaire. La bona dinàmica de l'activitat.
Bona idea el tancament de festa.

**FULL D'AVALUACIÓ DEL PROGRAMA "VIU EL PARC".
FESTA ESCOLAR A CAN GRAU. GARRAF 2014-2015**

ESCOLA: *AGNES DE SITGES*

GRUP: *5^è*

Data festa escolar: *19/11/2014*

Nom del professor/a: *Joa, Sus*

VALORACIÓ DE LES ACTIVITATS

ACTIVITAT	MONITOR (NOM) PUNTUACIÓ 1 FLUIX- 5 MOLT BÉ	PUNTUA DEL 1 AL 5 (1 flux- 5 molt bé). COMENTA PER QUÈ
PASSEIG	<i>MONTSE 4</i>	<i>5</i>
FLORA	<i>SANDRA 5</i>	<i>5</i>
FAUNA	<i>ROSSEND 4</i>	<i>5</i>
GUIXOT DE 8	<i>5</i>	<i>5</i>
GLOBAL FESTA		

VALORACIÓ GLOBAL:

- Participació i motivació de l'alumnat durant l'activitat
L'alumnat s'ha trobat motivat i ha participat activament a totes les activitats.
- Què us ha semblat l'activitat?
Eus ha semblat molt interessant, ja que els alumnes han pogut conèixer millor el seu entorn natural d'una forma lúdica.
- S'ajusta a continguts que heu treballat o teniu previst treballar? Quins?
Tenim previst treballar contingut d'animals i plantes durant el 2n trimestre.
- Què milloràrieu?
L'organització eus ha semblat molt correcta. Però a la fitxa de la fauna heu colgat un
- COMENTARIS: *molt per a poder escriure millor. Eus ha anat molt bé fer l'activitat del Guixot 8 en la darrera estona.*

**FULL D'AVALUACIÓ DEL PROGRAMA "VIU EL PARC".
FESTA ESCOLAR A CAN GRAU. GARRAF 2014-2015**

ESCOLA: *Dr. Samaranch i Fina*

GRUP: *1*

Data festa escolar: *18-11-14*

Nom del professor/a: *Carme
Montse
Eva*

VALORACIÓ DE LES ACTIVITATS

ACTIVITAT	MONITOR (NOM) PUNTUACIÓ	PUNTUA DEL 1 AL 5
	1 FLUIX- 5 MOLT BÉ	(1 flux- 5 molt bé). COMENTA PER QUÈ
PASSEIG	ANNA 5 ROGER 5	<i>Explicació clara i rica en continguts. Saben captar l'atenció de l'alumnat.</i>
FLORA	SANDRA 5 JORDI 4	
FAUNA	PERE 4 ROSEND 4	
GUIXOT DE 8	JOAN 5	
GLOBAL FESTA		

VALORACIÓ GLOBAL:

1. Participació i motivació de l'alumnat durant l'activitat

Bona.

2. Què us ha semblat l'activitat?

Entretinguda i adaptada a l'edat de l'alumnat.

3. S'ajusta a continguts que heu treballat o teniu previst treballar? Quins?

Sí. Conèixer el Parc Natural que tenim a prop de casa.

4. Què milloraríeu?

5. COMENTARIS:

L'espectacle musical és massa infantil per a nens de cinquè.

No estaria malament que hi hagués una mica de cafeto pels mestres.

**FULL D'AVALUACIÓ DEL PROGRAMA "VIU EL PARC".
FESTA ESCOLAR A CAN GRAU. GARRAF 2014-2015**

ESCOLA: *Rosens Montauó*

GRUP: *5è*

Data festa escolar: *18/11/14*

Nom del professor/a: *Lluís Anna*

VALORACIÓ DE LES ACTIVITATS

ACTIVITAT	MONITOR (NOM) PUNTUACIÓ 1 FLUIX- 5 MOLT BÉ	PUNTUA DEL 1 AL 5 (1 flux- 5 molt bé). COMENTA PER QUÈ
PASSEIG	<i>5</i>	<i>5</i>
FLORA	<i>5</i>	<i>5</i>
FAUNA	<i>5</i>	<i>5</i>
GUIXOT DE B	<i>5</i>	<i>5</i>
GLOBAL FESTA	<i>5</i>	<i>5</i>

VALORACIÓ GLOBAL:

1. Participació i motivació de l'alumnat durant l'activitat

MOLT BÉ, HAN ESTAT INTERESSATS.

2. Què us ha semblat l'activitat?

ESTAVEN BEN PREPARADES I ADAPTDES AL SEU NIVELL

3. S'ajusta a continguts que heu treballat o teniu previst treballar? Quins?

SÍ, CONTINGUTS DE MEDI SOCIAL I NATURAL.

4. Què milloraríeu?

*L'ÚLTIMA ACTIVITAT HA COSTAT UNA MICA (13-14h)
PER L'HORA I PERQUÈ FEIEN ESTONA QUE NO DESCANSOEN.*

5. COMENTARIS:

FULL D'AVALUACIÓ DEL PROGRAMA "VIU EL PARC". FESTA ESCOLAR A CAN GRAU. GARRAF 2014-2015

ESCOLA: Garà Mar

GRUP: 5è

Data festa escolar: 18 de novembre

Nom del professor/a: ETHE

José

VALORACIÓ DE LES ACTIVITATS

ACTIVITAT	MONITOR (NOM) PUNTUACIÓ 1 FLUIX- 5 MOLT BÉ	PUNTUA DEL 1 AL 5 (1 flux- 5 molt bé). COMENTA PER QUÈ
PASSEIG	4	4 (el tema i la passada els agrada)
FLORA	4	4 (Està bé organitzat)
FAUNA	3	3
GUIXOT DE 8	5	5 (Molt participativa)
GLOBAL FESTA		

VALORACIÓ GLOBAL:

1. Participació i motivació de l'alumnat durant l'activitat

Participen prou bé els nens.

2. Què us ha semblat l'activitat?

Està bé organitzat.

3. S'ajusta a continguts que heu treballat o teniu previst treballar? Quins?

Sí. El treball dels animals del bosc.

4. Què milloraríeu?

Costa molt tenir les explicacions a l'ave lliure

5. COMENTARIS: perquè els nens mantinguin l'atenció.

**FULL D'AVALUACIÓ DEL PROGRAMA "VIU EL PARC".
FESTA ESCOLAR A CAN GRAU. GARRAF 2014-2015**

ESCOLA: TORRE BARONA

GRUP: 5^èA i 5^èB

Data festa escolar: 20/Novembre

Nom del professor/a:

Xavier Ferragut
Ela Maria Garcia
Ana Gujardo

VALORACIÓ DE LES ACTIVITATS

ACTIVITAT	MONITOR (NOM) PUNTUACIÓ 1 FLUIX- 5 MOLT BÉ	PUNTUA DEL 1 AL 5 (1 fluix- 5 molt bé). COMENTA PER QUÈ
PASSEIG	4	3
FLORA	4	4
FAUNA	4	4
GUIXOT DE B	4	4
GLOBAL FESTA		

VALORACIÓ GLOBAL:

1. Participació i motivació de l'alumnat durant l'activitat

Forsa motivat

2. Què us ha semblat l'activitat?

Adequades per la seva edat i forsa dinàmiques

3. S'ajusta a continguts que heu treballat o teniu previst treballar? Quins?

Sí, a medi natural es treballen els temes de fauna i flora

4. Què milloraríeu?

Que tinguessin una mica més de temps per dinar

5. COMENTARIS:

Gràcies

**FULL D'AVALUACIÓ DEL PROGRAMA "VIU EL PARC".
FESTA ESCOLAR A CAN GRAU. GARRAF 2014-2015**

ESCOLA: *Niuesa Virella (Sitges)*

GRUP: *5è A i B*

Data festa escolar: *18-11-2014*

Nom del professor/a: *Enric Canalda*

VALORACIÓ DE LES ACTIVITATS

ACTIVITAT	MONITOR (NOM) PUNTUACIÓ 1 FLUIX- 5 MOLT BÉ	PUNTUA DEL 1 AL 5 (1 flux- 5 molt bé). COMENTA PER QUÈ
PASSEIG	<i>5</i>	<i>5 s'ha fet molt curt</i>
FLORA	<i>4</i>	<i>5</i>
FAUNA	<i>5</i>	<i>4</i>
GUIXOT DE 8	<i>5</i>	<i>5</i>
GLOBAL FESTA		

VALORACIÓ GLOBAL:

1. Participació i motivació de l'alumnat durant l'activitat

Bé

2. Què us ha semblat l'activitat?

Bé

3. S'ajusta a continguts que heu treballat o teniu previst treballar? Quins?

Sí, clima, vegetació i fauna de Catalunya

4. Què milloraríeu?

La fauna hauria de ser més real. buscar exemples;

5. COMENTARIS:

fulls menjades, ...

**FULL D'AVALUACIÓ DEL PROGRAMA "VIU EL PARC".
FESTA ESCOLAR A CAN GRAU. GARRAF 2014-2015**

ESCOLA: L'ERMITAUNYA

GRUP: CINQÈ

Data festa escolar: 18/11/14

Nom del professor/a: Irene
Lucia
Joan

VALORACIÓ DE LES ACTIVITATS

ACTIVITAT	MONITOR (NOM) PUNTUACIÓ 1 FLUIX- 5 MOLT BÉ	PUNTUA DEL 1 AL 5 (1 flux- 5 molt bé). COMENTA PER QUÈ
PASSEIG	5	les activitats han estat
FLORA	5	motivadores i en presencials,
FAUNA	5	adient amb el currículum
GUIXOT DE 8	5	
GLOBAL FESTA	5	

VALORACIÓ GLOBAL:

1. Participació i motivació de l'alumnat durant l'activitat

5 molt bé

2. Què us ha semblat l'activitat?

Bé

3. S'ajusta a continguts que heu treballat o teniu previst treballar? Quins?

Sí

4. Què milloraríeu?

-

5. COMENTARIS:

molt bé

**FULL D'AVALUACIÓ DEL PROGRAMA "VIU EL PARC".
FESTA ESCOLAR A CAN GRAU. GARRAF 2014-2015**

ESCOLA: *Jacme March*

GRUP: *5è*

Data festa escolar: *19/11/14*

Nom del professor/a:

VALORACIÓ DE LES ACTIVITATS

ACTIVITAT	MONITOR (NOM) PUNTUACIÓ 1 FLUIX- 5 MOLT BÉ	PUNTUA DEL 1 AL 5 (1 flux- 5 molt bé). COMENTA PER QUÈ
PASSEIG		<i>4*</i>
FLORA		<i>5</i>
FAUNA		<i>4</i>
GUIXOT DE 8		<i>5*</i>
GLOBAL FESTA		<i>5</i>

** Grup dispersos pel que les activitats finals estaven disperses*

VALORACIÓ GLOBAL:

1. Participació i motivació de l'alumnat durant l'activitat

Bona.

2. Què us ha semblat l'activitat?

Molt bona.

3. S'ajusta a continguts que heu treballat o teniu previst treballar? Quins?

Sí. Es treballa en temes de flora i fauna.

4. Què milloraríeu?

5. COMENTARIS:

Les activitats són molt amenes, tot i que per grups de noies que els costa centrar l'atenció, es fa un pel llarg

**FULL D'AVALUACIÓ DEL PROGRAMA "VIU EL PARC".
FESTA ESCOLAR A CAN GRAU. GARRAF 2014-2015**

ESCOLA: SALVADOR LUCA

GRUP: 5è (3)

Data festa escolar: 19-11-14

Nom del professor/a: Eulòria i Salomè

VALORACIÓ DE LES ACTIVITATS

ACTIVITAT	MONITOR (NOM) PUNTUACIÓ 1 FLUIX- 5 MOLT BÉ	PUNTUA DEL 1 AL 5 (1 flux- 5 molt bé). COMENTA PER QUÈ
PASSEIG	5	4
FLORA	5	5
FAUNA	4	4
GUIXOT DE B	5	5
GLOBAL FESTA		

VALORACIÓ GLOBAL:

1. Participació i motivació de l'alumnat durant l'activitat

Ha estat conecteda

2. Què us ha semblat l'activitat?

Bé encara que algunes eren massa curtes i altres massa llargues

3. S'ajusta a continguts que heu treballat o teniu previst treballar? Quins?

Sí. Medi Natural i projecte interdisciplinari

4. Què milloraríeu?

La durada de les activitats.

5. COMENTARIS:

Intentar flexibilitzar les activitats amb grups mixtos.

**FULL D'AVALUACIÓ DEL PROGRAMA "VIU EL PARC".
FESTA ESCOLAR A CAN GRAU. GARRAF 2014-2015**

ESCOLA: MEDITERRÀNICA

GRUP: 5è A/B

Data festa escolar: 19-11-14

Nom del professor/a:

VALORACIÓ DE LES ACTIVITATS

ACTIVITAT	MONITOR (NOM) PUNTUACIÓ 1 FLUIX- 5 MOLT BÉ	PUNTUA DEL 1 AL 5 (1 flux- 5 molt bé). COMENTA PER QUÈ
PASSEIG	5	5
FLORA	5	5
FAUNA	5	4
GUIXOT DE 8	5	5
GLOBAL FESTA	5	5

VALORACIÓ GLOBAL:

1. Participació i motivació de l'alumnat durant l'activitat

Molta participació i motivació

2. Què us ha semblat l'activitat?

Algunes una mica llarga

3. S'ajusta a continguts que heu treballat o teniu previst treballar? Quins?

Sí, la fauna i la flora de Catalunya.

4. Què milloraríeu?

La durada de l'activitat i el fet de no veure cap animal.

5. COMENTARIS:

**FULL D'AVALUACIÓ DEL PROGRAMA "VIU EL PARC".
FESTA ESCOLAR A CAN GRAU. GARRAF 2014-2015**

ESCOLA: *EL MORFEN*

GRUP:

Data festa escolar: *19-11-14*

Nom del professor/a: *Milagros
Alguacil.*

VALORACIÓ DE LES ACTIVITATS

ACTIVITAT	MONITOR (NOM) PUNTUACIÓ 1 FLUIX- 5 MOLT BÉ	PUNTUA DEL 1 AL 5 (1 flux- 5 molt bé). COMENTA PER QUÈ
PASSEIG	<i>Montse 3</i>	<i>4, les activitats son interessants</i>
FLORA	<i>Victor 5</i>	<i>5 la imatge ajuda molt</i>
FAUNA	<i>Pepe 4</i>	<i>5 la imatge ajuda</i>
GUIXOT DE 8		<i>5 son originals i</i>
GLOBAL FESTA		<i>divertits</i>

VALORACIÓ GLOBAL:

- Participació i motivació de l'alumnat durant l'activitat
En principi els ha costat una mica, però s'han engrescat.
- Què us ha semblat l'activitat?
Molt bé organitzada i entretinguda.
- S'ajusta a continguts que heu treballat o teniu previst treballar? Quins?
Si, la vegetació i el clima.
- Què milloraríeu?

5. COMENTARIS:

**FULL D'AVALUACIÓ DEL PROGRAMA "VIU EL PARC".
FESTA ESCOLAR A CAN GRAU. GARRAF 2014-2015**

ESCOLA: ST. CRISTÒFOR

GRUP: 5è A i 5è B

Data festa escolar: 19/11/2014

Nom del professor/a: Encarna
i
Anna

VALORACIÓ DE LES ACTIVITATS

ACTIVITAT	MONITOR (NOM) PUNTUACIÓ 1 FLUIX- 5 MOLT BÉ	PUNTUA DEL 1 AL 5 (1 flux- 5 molt bé). COMENTA PER QUÈ
PASSEIG	5	
FLORA	5	
FAUNA	5	
GUIXOT DE 8	5	
GLOBAL FESTA	5	5 tot bé

VALORACIÓ GLOBAL:

1. Participació i motivació de l'alumnat durant l'activitat

Bé

2. Què us ha semblat l'activitat?

Adequada

3. S'ajusta a continguts que heu treballat o teniu previst treballar? Quins?

Si, treballen els ecosistemes (flora, fauna...)

4. Què milloraríeu?

5. COMENTARIS:

Hem trobat millora respecte a les activitats de fa 2 cursos.

**FULL D'AVALUACIÓ DEL PROGRAMA "VIU EL PARC".
FESTA ESCOLAR A CAN GRAU. GARRAF 2014-2015**

ESCOLA: *ST. Lluís de Pla*

GRUP: *A i B*

Data festa escolar:

19-11-14

Nom del professor/a:

Ramon Juià / Estra Mateu

VALORACIÓ DE LES ACTIVITATS

ACTIVITAT	MONITOR (NOM) PUNTUACIÓ 1 FLUIX- 5 MOLT BÉ	PUNTUA DEL 1 AL 5 (1 flux- 5 molt bé). COMENTA PER QUÈ
PASSEIG	<i>5</i>	<i>5</i>
FLORA	<i>5</i>	<i>5</i>
FAUNA	<i>5</i>	<i>5</i>
GUIXOT DE B	<i>5</i>	<i>5</i>
GLOBAL FESTA	<i>5</i>	<i>5</i>

VALORACIÓ GLOBAL:

1. Participació i motivació de l'alumnat durant l'activitat

Bona

2. Què us ha semblat l'activitat?

Conecta

3. S'ajusta a continguts que heu treballat o teniu previst treballar? Quins?

Cinc: vegetació de Catalunya

4. Què milloraríeu?

Reduir els killers a 3. Quatre són excessius.

5. COMENTARIS:

*Hem anat a contra-rebotze.
Falta cafè i*

FULL D'AVALUACIÓ DEL PROGRAMA "VIU EL PARC". FESTA ESCOLAR A CAN GRAU. GARRAF 2014-2015

ESCOLA: CIRCELL DE MOJA

GRUP: 5è

Data festa escolar: 18/11/14

Nom del professor/a:

VALORACIÓ DE LES ACTIVITATS

ACTIVITAT	MONITOR (NOM) PUNTUACIÓ 1 FLUIX- 5 MOLT BÉ	PUNTUA DEL 1 AL 5 (1 flux- 5 molt bé). COMENTA PER QUÈ
PASSEIG	4	Bona explicació i desamborament de les plantes.
FLORA	3	Ha quedat un començament poc fluïdit.
FAUNA	3	Hauria estat bé dividir el grup, massa gens.
GUIXOT DE 8	5	Molt original i divertit.
GLOBAL FESTA		

VALORACIÓ GLOBAL:

1. Participació i motivació de l'alumnat durant l'activitat

En general bé

2. Què us ha semblat l'activitat?

Més concretes i dinàmiques que altres anys

3. S'ajusta a continguts que heu treballat o teniu previst treballar? Quins?

Si, vegetació de CAT; animals invertebrats i vertebrats...

4. Què milloraríeu?

En alguns quines activitats, s'hauria de dividir el grup.

5. COMENTARIS:

El que més els ha agradat als nens ha sigut l'activitat del Guixot de 8

**FULL D'AVALUACIÓ DEL PROGRAMA "VIU EL PARC".
FESTA ESCOLAR A CAN GRAU. GARRAF 2014-2015**

ESCOLA: St. Nicolau

GRUP: 5è

Data festa escolar: 20/M/14

Nom del professor/a: MANEL ALFRED

VALORACIÓ DE LES ACTIVITATS

ACTIVITAT	MONITOR (NOM) PUNTUACIÓ 1 FLUIX- 5 MOLT BÉ	PUNTUA DEL 1 AL 5 (1 flux- 5 molt bé). COMENTA PER QUÈ
PASSEIG	5	5 EXPLICACIONS
FLORA	5	5 CLARES I GRAN
FAUNA	5	5 PARTICIPACIÓ
GUIXOT DE B	5	5 DELS
GLOBAL FESTA	5	5 NENS

VALORACIÓ GLOBAL:

1. Participació i motivació de l'alumnat durant l'activitat

MOLT MOTIVATS

2. Què us ha semblat l'activitat?

MOLT ADEQUADA PER L'EDAT.

3. S'ajusta a continguts que heu treballat o teniu previst treballar? Quins?

SI, RELLEU, PAISATGES I CLIMES DE CATALUNYA

4. Què milloraríeu?

5. COMENTARIS:

REPETIREM

**FULL D'AVALUACIÓ DEL PROGRAMA "VIU EL PARC".
FESTA ESCOLAR A CAN GRAU. GARRAF 2014-2015**

ESCOLA: PARELLADÓV

GRUP: 5^èB, 5^èA

Data festa escolar: 20/11/2014

Nom del professor/a:

Isidre Casadesús i Berg
Diana Torras

VALORACIÓ DE LES ACTIVITATS

ACTIVITAT	MONITOR (NOM) PUNTUACIÓ 1 FLUIX- 5 MOLT BÉ	PUNTUA DEL 1 AL 5 (1 flux- 5 molt bé). COMENTA PER QUÈ
PASSEIG	Anna, Pilar	5
FLORA	Maria, Josep	5
FAUNA	Manja, Pere	4
GUIXOT DE 8	Juan,	5
GLOBAL FESTA		

VALORACIÓ GLOBAL:

1. Participació i motivació de l'alumnat durant l'activitat

Força bé

2. Què us ha semblat l'activitat?

En general bé

3. S'ajusta a continguts que heu treballat o teniu previst treballar? Quins?

Els Parcs Naturals .. Flora i fauna

4. Què milloraríeu?

El Guixot de 8 fer-ho la última activitat. Molt llarg. l'última activitat estan ja cansats.

5. COMENTARIS:

**FULL D'AVALUACIÓ DEL PROGRAMA "VIU EL PARC".
FESTA ESCOLAR A CAN GRAU. GARRAF 2014-2015**

ESCOLA: GINETA

GRUP: 5è A, B

Data festa escolar: 20/11/2014

Nom del professor/a: MAITE
NÚRIA
IGUASE

VALORACIÓ DE LES ACTIVITATS

ACTIVITAT	MONITOR (NOM) PUNTUACIÓ 1 FLUIX- 5 MOLT BÉ	PUNTUA DEL 1 AL 5 (1 flux- 5 molt bé). COMENTA PER QUÈ
PASSEIG	ANNA-PILOR 5	LA DURADA DE LES ACTIVITATS ÉS ADEQUADA EN TOTES LES ACTIVITATS
FLORA	JOSEP-MÒRIO 5	TOTES HAN ESTAT MOLT BEM PRESENTADES I TENER EL MATERIAL DE SUPORT NECESSARI I ADEQUAT.
FAUNA	JOAN-SUANSO 5	
GUIXOT DE B	SR. JOAN 5	
GLOBAL FESTA		

VALORACIÓ GLOBAL:

- Participació i motivació de l'alumnat durant l'activitat
L'ALUMNAT HA ESTAT AMB UN BON NIVELL DE MOTIVACIÓ
- Què us ha semblat l'activitat?
MOLT BÉ, ADEQUADA A L'EDAT I BEM EXPLICADES
- S'ajusta a continguts que heu treballat o teniu previst treballar? Quins?
SÍ, LA FAUNA, LA FLORA, ELS PARCS NATURALS, EL CLIMA
- Què milloraríeu?

5. COMENTARIS:

**FULL D'AVALUACIÓ DEL PROGRAMA "VIU EL PARC".
FESTA ESCOLAR A CAN GRAU. GARRAF 2014-2015**

ESCOLA: El Pi

GRUP: 5è

Data festa escolar: 20/11/2014

Nom del professor/a: Nener i Roguel

VALORACIÓ DE LES ACTIVITATS

ACTIVITAT	MONITOR (NOM) PUNTUACIÓ 1 FLUIX- 5 MOLT BÉ	PUNTUA DEL 1 AL 5 L'ACTIVITAT (1 flux- 5 molt bé). COMENTA PER QUÈ
PASSEIG	4 Montse	5 Interessant
FLORA	3 Victor	3 s'ha fet llarga
FAUNA	2 Roger?	3 Els alumnes no estaven prou enganxats
GUIXOT DE B	5	5 Molt creatiu
GLOBAL FESTA		

VALORACIÓ GLOBAL:

1. Participació i motivació de l'alumnat durant l'activitat

En general bé.

2. Què us ha semblat l'activitat?

unes més atractives que altres.

3. S'ajusta a continguts que heu treballat o teniu previst treballar? Quins?

Sí. Vegetació de Catalunya.

4. Què milloràrieu?

Algunes activitats s'han fet llargues

5. COMENTARIS: Cap.

**FULL D'AVALUACIÓ DEL PROGRAMA "VIU EL PARC".
FESTA ESCOLAR A CAN GRAU. GARRAF 2014-2015**

ESCOLA: MARIA OBRER

GRUP: 5B: 5A

Data festa escolar: 20/11/2014

Nom del professor/a: NÚRIA MONTPEO

VALORACIÓ DE LES ACTIVITATS

ACTIVITAT	MONITOR (NOM) PUNTUACIÓ 1 FLUIX- 5 MOLT BÉ	PUNTUA DEL 1 AL 5 (1 flux- 5 molt bé). COMENTA PER QUÈ
PASSEIG	Pilar 4	
FLORA	Sandra 5	
FAUNA	Aisha 5	
GUIXOT DE B	Joan 10	
GLOBAL FESTA		

VALORACIÓ GLOBAL:

- Participació i motivació de l'alumnat durant l'activitat *A mida que passava l'hora estaven cansats i amb menys motivació.*
- Què us ha semblat l'activitat?
Educativa i amena
- S'ajusta a continguts que heu treballat o teniu previst treballar? Quins?
Sí, animals i plantes.
- Què milloraríeu?
Preferiria que fos el mateix monitor durant tot el dia.
- COMENTARIS:
Només hem tingut 25 minuts per dinar.

**FULL D'AVALUACIÓ DEL PROGRAMA "VIU EL PARC".
FESTA ESCOLAR A CAN GRAU. GARRAF 2014-2015**

ESCOLA: *ELS COSTERETS*

GRUP: *5^e A i B*

Data festa escolar: *20/11/2014*

Nom del professor/a: *Cintia i Rubén*

VALORACIÓ DE LES ACTIVITATS

ACTIVITAT	MONITOR (NOM) PUNTUACIÓ		PUNTUA DEL 1 AL 5	
	1 FLUIX- 5 MOLT BÉ		(1 flux- 5 molt bé). COMENTA PER QUÈ	
PASSEIG	<i>ANNA</i>	<i>5</i>	<i>PILAR</i>	<i>4</i>
FLORA	<i>JOSEP</i>	<i>5</i>	<i>MARIA</i>	<i>5</i>
FAUNA	<i>ROSEND</i>	<i>5</i>	<i>JUANSO</i>	<i>4</i>
GUIXOT DE B		<i>5</i>		<i>5</i>
GLOBAL FESTA		<i>20</i>		

VALORACIÓ GLOBAL:

1. Participació i motivació de l'alumnat durant l'activitat : *MOLT MOTIVATS
I HAN PARTICIPAT FORÇA*

2. Què us ha semblat l'activitat?

ENTRETINGUDA . ADICENT PER L'EDAT.

3. S'ajusta a continguts que heu treballat o teniu previst treballar? Quins?

*SI... - LA FLORA . EL PAISATGE
- LA FAUNA*

4. Què milloraríeu?

QUE HI HAGUES ALGUNA ACTIVITAT MÉS

5. COMENTARIS:

REPESADA .

**FULL D'AVALUACIÓ DEL PROGRAMA "VIU EL PARC".
FESTA ESCOLAR A CAN GRAU. GARRAF 2014-2015**

ESCOLA: AVINYONET (4) GRUP: Escola Avinyonet Seicè
Data festa escolar: 20/11/2014 Nom del professor/a: Eugènia i Laura

VALORACIÓ DE LES ACTIVITATS

ACTIVITAT	MONITOR (NOM) PUNTUACIÓ 1 FLUIX- 5 MOLT BÉ	PUNTUA DEL 1 AL 5 (1 flux- 5 molt bé). COMENTA PER QUÈ
PASSEIG	Montse 5	5 Bona explicació
FLORA	5	5 Interessant
FAUNA	5	5 Motivant
GUIXOT DE B	5	5 Divertida i creativa
GLOBAL FESTA		

VALORACIÓ GLOBAL:

1. Participació i motivació de l'alumnat durant l'activitat

Molt receptius i participatius

2. Què us ha semblat l'activitat?

Molt bé. Ens ha agradat molt.

3. S'ajusta a continguts que heu treballat o teniu previst treballar? Quins?

Sí, hem de treballar els animals.

4. Què milloràrieu?

Res, l'entorn privilegiat i educadors ben formats

5. COMENTARIS:

i un tracte molt bo amb els alumnes

Una sortida molt recomanable per
futurs cursos.

**FULL D'AVALUACIÓ DEL PROGRAMA "VIU EL PARC".
FESTA ESCOLAR A CAN GRAU. GARRAF 2014-2015**

ESCOLA: LES ROQUETES

GRUP: 5è

Data festa escolar: 20/11/2014

Nom del professor/a:

Olvido López
Sandra Fornés

VALORACIÓ DE LES ACTIVITATS

ACTIVITAT	MONITOR (NOM) PUNTUACIÓ	PUNTUA DEL 1 AL 5
	1 FLUIX- 5 MOLT BÉ	(1 flux- 5 molt bé). COMENTA PER QUÈ
PASSEIG	4	4
FLORA	5	5
FAUNA	3	3
GUIXOT DE 8	5	5
GLOBAL FESTA	4	4

VALORACIÓ GLOBAL:

1. Participació i motivació de l'alumnat durant l'activitat

força bé

2. Què us ha semblat l'activitat?

Bé

3. S'ajusta a continguts que heu treballat o teniu previst treballar? Quins?

Si, alguns

4. Què milloraríeu?

da ratio

5. COMENTARIS:

4. DIFUSIÓ I COMUNICACIÓ



4.1 Programa



Tardor 2014

diba.cat/viuelparc



**Diputació
Barcelona**

Xarxa de Parcs Naturals

Informació, documentació i exposicions permanents

- 1 Oficina del Parc del Garraf i del Parc d'Olèrdola i Centre d'Informació la Pleta**
 Informació general del parc, venda de publicacions, exposició permanent i audiovisual multimèdia *El Garraf, parc natural*.
 Ctra. de Ratpenat a Plana Novella, km 3,5
 Tel.: 935 971 819
 p.garrafdiba.cat
 Horari: feiners i festius, de 10 a 15 h
- 2 Oficina del Parc del Foix**
 Castell, 31. Castellet i la Gornal
 Tel.: 977 670 169
 p.foix@diba.cat
 Horari: feiners i festius, de 10 a 14 h
- 3 Molí del Foix. Centre d'Interpretació Històric i Natural. Punt d'Informació**
 Equipament municipal
 Carrer Farigola, 2-8
 Santa Margarida i els Monjos
 Tel.: 938 186 928
 molidelfoix@smmonjos.cat
- 4 Centre d'Informació del Castell de Penyafort**
 Informació general del parc
 Santa Margarida i els Monjos
 Tel.: 938 186 128
 Horari: dissabtes, diumenges, festius i ponts, de 10 a 14 h
 p.foix.penyafort@diba.cat
- 5 Museu d'Arqueologia de Catalunya. Olèrdola. Punt d'Informació**
 Conjunt Monumental d'Olèrdola
 Horari: de dimarts a divendres, de 10 a 14 h i de 15 a 18 h i dissabtes i festius de 10 a 16 h (entre el 16 d'octubre i el 15 de març). Obert la resta de l'any de 10 a 14 h i de 15 a 20 h. Dilluns tancat, excepte festius. Visites guiades concertades
 Tel.: 938 901 420 i 675 782 936
 mac.olerdola@gencat.cat
 www.mac.cat/cat/seus/olerdola
- 6 Centre de Documentació del Parc del Garraf. Gavà**
 Fons bibliogràfic i documental del Parc del Garraf. Centre d'Història de la Ciutat Salvador Lluç, 22. Gavà
 Tel.: 932 639 630
 p.garrafdgava@diba.cat
- 7 Centre de Documentació del Parc del Garraf. Vilanova i la Geltrú**
 Biblioteca Joan Oliva i Milà
 Plaça de la Vila, 13. Vilanova i la Geltrú
 Tel.: 938 932 039
 b.vilanova.jo@diba.cat
 Horari: de dilluns a divendres, de 10 a 20 h; dissabtes, de 10 a 14 h i de 16 a 20 h
- 8 Centre de Documentació del Parc del Foix**
 Biblioteca de Santa Margarida i els Monjos Cadí, 2. Santa Margarida i els Monjos
 Tel.: 938 186 705
 p.foix.cd@diba.cat
 Horari: feiners de 15.30 a 20.30 h; dimecres i dissabtes, de 10 a 13.30 h (hivern)
- 9 Centre de Documentació i Activitats Espeleològiques. Punt d'Informació d'Olesa de Bonesvalls**
 Plaça de l'Ajuntament, s/n
 Olesa de Bonesvalls
 Tel.: 938 984 375
 Horari: dissabtes i diumenges, de 10 a 14 h
- 10 Escola de Natura Can Grau**
 Estades pedagògiques per a grups escolars i cursos de cap de setmana
 Ctra. d'Olivella a Plana Novella, km 3,5
 Tel.: 937 432 094 i 934 747 474
 p.garrafcangrau@diba.cat
- 11 Observatori Astronòmic del Garraf**
 Can Grau. Ctra. d'Olivella a Plana Novella, km 3,5. Olivella
 Tel.: 685 233 575
 planetari@foradorbita.com
- 12 Vallgrassa. Centre Experimental de les Arts**
 Carretera de Ratpenat a Plana Novella, km 7,5. 08870 Begues
 Tel.: 935 970 891 i 938 462 030
 Horari: de divendres a diumenge, de 10 a 14 h
 p.garrafvallgrassa@diba.cat



4 Viu el parc!

Presentació

La campanya **Viu el parc**, promoguda per l'Àrea de Territori i Sostenibilitat de la Diputació de Barcelona, arriba al Parc del Garraf, al Parc d'Olèrdola i al Parc del Foix per celebrar la vint-i-unena edició.

Aquesta campanya es continua estructurant en tres vessants: els actes centrals, que inclouen la Festa Major del Parc, la Poesia als parcs, la Nit d'estels, el XX Concurs de Fotografia i la Fira d'Artesans dels Parcs Naturals, dirigits a tots els públics; les activitats als municipis, que desenvolupen actes i festes en els municipis que pertanyen al parc, i el Programa escolar adreçat als alumnes de 5è de primària de les escoles dels mateixos municipis.

El municipi de Begues donarà el tret de sortida al programa amb l'habitual **Fira d'Artesans dels Parcs Naturals** el dia 28 de setembre.

Una nova edició de la **Nit d'estels** us permetrà conèixer els secrets de la galàxia des de l'Observatori Astronòmic del Garraf, a Can Grau (Olivella). La cita amb els astrònoms de l'OAG serà el dissabte 25 d'octubre, de 19 a 22 h. Hi ha un límit de places, cal que truqueu amb antelació per fer la reserva i poder-ne gaudir.

El recinte del castell d'Olèrdola acollirà el diumenge 2 de novembre la **Festa Major del Parc** a la qual esteu tots i totes convidats. Hi haurà tallers de natura, música per a tothom, i jocs enginyosos.

Com a cloenda gaudirem de l'actuació d'un grup de música ?? . A més, podreu visitar el Conjunt Monumental d'Olèrdola durant la jornada de portes obertes, fer una visita guiada amb **Guisla la remelera**, per conèixer les plantes exteriors del castell, i participar en el **XX Concurs de Fotografia dels Parcs del Garraf, d'Olèrdola i del Foix**.

El cicle **Poesia als parcs**, sota el títol genèric «**Lletres i paisatges**», arribarà un any més per donar de nou el protagonisme a la paraula. El diumenge 26 d'octubre arribarà al Conjunt Monumental d'Olèrdola; el diumenge 16 de novembre arribarà al Centre Cívic de Begues; i, el diumenge 30 de novembre, la poesia als parcs visitarà la plaça del Castell de Castellet i la Gornal.

El **Programa escolar** d'enguany, adreçat com sempre als alumnes de 5è de primària, constarà de la visita a l'aula i d'una sortida conjunta a Can Grau. Ambdues activitats són complementàries i aproparan els alumnes al patrimoni natural i cultural dels parcs naturals.

Viu el parc és una magnífica oportunitat per descobrir tot els vessants del Parc del Garraf, del Parc d'Olèrdola i del Parc del Foix, així com tot el seu ric patrimoni natural i cultural. Vine a viure la màgia dels parcs naturals!

Les activitats

Nota: Les activitats del programa «Viu el parc» promogudes per l'Àrea de Territori i Sostenibilitat de la Diputació de Barcelona s'assenyalen amb una trama groga i el logotip del programa al costat.



La resta d'activitats són organitzades directament pels ajuntaments i les entitats dels municipis del parc. Trobareu més informació als ajuntaments respectius:



- **Avinyonet del Penedès**
tel. 938 970 000
www.avinyonet.org
- **Begues**
tel. 936 390 538
www.begues.cat
- **Canyelles**
tel. 938 973 011
www.canyelles.cat
- **Castelldefels**
tel. 936 651 150 ext. 1384
www.castelldefels.cat
- **Castellet i la Gornal**
tel. 977 670 326
www.castelletilagornal.net
- **Gavà** (Museu de Gavà)
tel. 932 639 610
www.gavaciutat.cat
- **Olèrdola**
tel. 938 903 502
www.olerdola.cat
- **Museu d'Arqueologia de Catalunya-Olèrdola**
tel. 938 901 420 i 675 782 936
www.mac.cat
- **Olesa de Bonesvalls**
tel. 938 984 008
www.olesabonesvalls.cat
- **Olivella**
tel. 938 968 499
www.olivella.cat
- **Santa Margarida i els Monjos**
tel. 938 980 211
www.santamargaridaielsmonjos.cat
www.elfoix.net
- **Sant Pere de Ribes**
tel. 938 967 300
www.santperederibes.cat
- **L'Espai - Centre Cívic de les Roquetes**
tel. 938 115 783
cultura@santperederibes.cat
- **Sitges**
tel. 938 112 232
www.sitges.cat
- **Vilanova i la Geltrú**
Consell Comarcal del Garraf
Àrea de Patrimoni i Cultura
tel. 938 115 715 i 938 115 978
patrimoni@cogarra.cat

Activitats: setembre

**Setembre, octubre, novembre
i desembre**

Begues

Exposició fotogràfica de **Paco Novamuel**, a l'espai fotogràfic Humberto Rivas de Vallgrassa. L'organitza: Centre Experimental de les Arts, Vallgrassa

**Setembre, octubre, novembre
i desembre**

Vilanova i la Geltrú

Diumenges, 11 h **Visita guiada especial adaptada a públic infantil** a la Masia d'en Cabanyes. Per als infants, l'entrada és gratuïta; per als acompanyants, 2 euros

Setembre i octubre

Begues

Exposició d'escultura de **Pep Fajardo**, a l'espai polivalent de Vallgrassa. L'organitza: Centre Experimental de les Arts, Vallgrassa



10 de setembre, dimecres

Santa Margarida i els Monjos

22 h Actuació del grup **The Minstrels Quartet**, al castell de Penyafort. Inclòs dins el Cicle de Música als Castells

13 de setembre, dissabte

Santa Margarida i els Monjos

10a Nit Catalana de Ratpenats al Moll del Foix

19 h **Conte «La vida del ratpenat» i taller de manualitats.** Visita a l'exposició de creacions amb fang fetes per infants sobre la natura del Parc del Foix

20.30 h **Passejada** al capvespre pel passeig fluvial **per detectar ratpenats** amb aparells d'ultrasons. Cal portar llanterna i calçat còmode

21.30 h Comiat
Hi col·labora: Museus de Granollers i tallers de fang Espai Zenc i Mardefang
Cal fer-ne la reserva prèvia
Informació i reserves: tel. 938 186 928, molidelfoix@smmonjos.cat

14 de setembre, diumenge

Santa Margarida i els Monjos

11 h **Visita al castell de Penyafort.**
Punt de trobada al Centre d'Informació del Castell de Penyafort
Durada aproximada: 1 h 30 min
Informació i reserves: tel. 669 28 75 39, turisme@smmonjos.cat

Del 15 al 30 de setembre

Gavà

Exposició fotogràfica del **XIX Concurs de Fotografia dels Parcs del Garraf, d'Olièrdola i del Foix** a la Biblioteca Josep Soler Vidal

Activitats: setembre

19 de setembre, divendres

Sant Pere de Ribes

19 h Inauguració de l'exposició de **Miquel Díaz del Campo**, a la Biblioteca Manuel de Pedrolo

20 de setembre, dissabte

Begues

18 h **Actes de celebració del Tricentenari**, a l'Escorxador. Mostra documental, conferència i actes lúdics

20 de setembre, dissabte

Begues

22.30 h **Nit de ball**, al Club de Begues
L'organitza: Begues & Ball

21 de setembre, diumenge

Santa Margarida i els Monjos

Pedala contra el canvi climàtic. Bicicletada i esmorzar populars

En el marc de la **Setmana de la Mobilitat Sostenible i Segura**, amb el lema «Fem el carrer més nostre».

9.30 h Repartiment de dorsals davant de l'Ajuntament

10 h Sortida puntual des de l'Ajuntament i arribada a la Biblioteca. Recorregut: 10 km aproximadament. Hi col·labora: Comissió de Festes dels Monjos

21 de setembre, diumenge

Vilanova i la Geltrú

12 h La companyia **L'Estaquirot Teatre** presenta «La Rateta», a la Masia d'en Cabanyes. Edat recomanada: a partir dels 3 anys. Preu: 5 euros
Informació: tel. 938 115 715, masiadencabanyes@ccgarraf.cat

23 de setembre, dimarts

Santa Margarida i els Monjos

17.30 h **Taller de manualitats amb material reciclat** per a nens i nenes a partir de 5 anys, a càrrec del **Molí del Foix**, a la Biblioteca. Cal inscripció prèvia al tel. 938 186 705

25 de setembre

Sant Pere de Ribes

18 h **L'hora del conte «L'elefant Mainú i l'amistat»**, a càrrec de **Cesca Mestres**, de la col·lecció el Ginjoler del Cep i la Nansa, a la Biblioteca Josep Pla

26 de setembre, divendres

Santa Margarida i els Monjos

17.30 h **L'hora del conte «Aquell dia de 1714»**, a càrrec de **Bernat Soler**, a la Biblioteca

27 de setembre

Sant Pere de Ribes

18 h **Conte «Bandolers i barretines. El 1714 al Penedès»**, a càrrec de **Bernat Soler**, a la Biblioteca Manuel de Pedrolo

27 i 28 de setembre

Santa Margarida i els Monjos

Jornades Europees del Patrimoni
De 10 a 14 h **Portes obertes al CIARGA**

27 i 28 de setembre

Gavà

Dissabte 27

De 9 a 14 h **Descobrim el Garraf: coneix el Garraf blau**. Jornades amb xerrades

Activitats: setembre

Diumenge 28

Sortida guiada per descobrir el vessant marítim del Garraf

28 de setembre, diumenge

Santa Margarida i els Monjos

11 h **Visita guiada: Ruta dels refugis antiaeris i dels avions**, des del Centre d'Informació del Castell de Penyafort
Preu: adults, 5 euros; menors de 12 anys, gratuït; tarifa reduïda, 2 euros (consulteu-ne les condicions)
Informació i reserves: tel. 669 287 539, turisme@smmonjos.cat

26, 27 i 28 de setembre

Vilanova i la Geltrú

Jornades europees del patrimoni

La Masia d'en Cabanyes us convida a celebrar aquestes jornades amb el lema «**Europa, un patrimoni comú**»

Divendres 26

D'11 a 14 h **Jornada de portes obertes**.
Visites autoguiades

Dissabte 27

12 h **Visita guiada temàtica «Un Palau de Masia»**, a càrrec de l'arquitecte vilanoví **Pere Marsé**
Visites guiades gratuïtes a les 11 h i a les 13 h

Diumenge 28

11 h **Taller infantil: «Com vivien abans? Descubrim el segle XIX»**
Visites guiades gratuïtes a les 12 h i a les 13 h

Begues Viu el parc

28 de setembre, diumenge

VI Mostra d'entitats

De 10 a 15 h **Mercat Parc a taula**, al passeig de l'Església

De 10 a 15 h **Fira d'artesans i tallers infantils**, al passeig de l'Església i al carrer Major

28 de setembre, diumenge

Gavà

Jornades Europees del Patrimoni 2013

De 10 a 14.30 h **Jornada de portes obertes al Parc Arqueològic Mines de Gavà**. Tothom que ho desitgi podrà gaudir de l'entrada lliure al Parc Arqueològic per conèixer les mines en galeria més antigues d'Europa
Lloc: C/ Jaume I, 7

28 de setembre, diumenge

Gavà

Aplec de Sant Miquel al castell d'Eramprunyà

8 h **Pujada a peu i amb bicicleta**.

Inscripció i sortida de la plaça de J.M. Batista i Roca

9 h **Xocolatada**

10 h **Repicada de la campana Miquela i missa**

11 h **Visita guiada** al castell. Secrets i llegendes del castell

11.30 h **Jocs medievals** de colles per a grans i petits

12.30 h **Eramprunyà 1714: repressió i revolta. Reconstrucció dramatitzada**

13 h **Actuació de la colla dels Bastoners de Gavà**, acompanyats del grup

Activitats: setembre

13.30 h Actuació dels **Castellers de Gavà**

14 h Aperitiu amb vi i ganyips i dinar de motxilla (podeu portar les postres per compartir-les)

Concurs fotogràfic - Servei de bar -

Rajola de record de l'Aplec 2013

Informació: UME, rambla de Sant Lluç,

4 (dimecres i divendres de 19 h a 21 h).

Tel. 936 620 124.

30 de setembre, dimarts

Santa Margarida i els Monjos

17.30 h Taller de manualitats amb material reciclat per a nens i nenes de 5 anys, a càrrec del Moll del Foix, al Biblio@ccés de la Ràpita. Cal inscripció prèvia al tel. 938 186 705



10 Viu el parc!

Activitats: octubre

3 d'octubre, divendres

Sant Pere de Ribes

19.30 h Contes per a adults **Viatges desastrosos**, amb en **Joan de Boer**, a la Biblioteca Manuel de Pedrolo

5 d'octubre, diumenge

Gavà

11 h **Visita al refugi antiaeri** de la rambla de Gavà. Sortida del Museu de Gavà (plaça de Dolors Clua, 13-14). Informació i reserves al tel. 932 639 650

5 d'octubre, diumenge

Vilanova i la Geltrú

D'11 a 13 h **Matinal de tallers familiars**, a la Masia d'en Cabanyes. Tallers de cuina, d'estampació de samarretes, un espai per descobrir jocs antics o els secrets de la màgia, aprendre a confeccionar polseres i d'altres propostes. Per a infants de 4 a 14 anys
Preu: 1 euro/infant. Inscripcions: www.ccgarraf.cat/premsa/agenda.htm
Informació: tel. 938 115 715
masiadencabanyes@ccgarraf.cat
Hi col·labora: Garraf Tallers, l'herència dels grans i Centre d'Esplai la Geltrú

Del 6 al 24 d'octubre

Sant Pere de Ribes

Què és MSF? Exposició itinerant de Metges Sense Fronteres, a la Biblioteca Josep Pla

9 d'octubre, dijous

Sant Pere de Ribes

18 h **Hora del conte «Què passa amb Ntumba»**, a càrrec de **Mon Mas**, a la Biblioteca Josep Pla

Activitats: octubre

11 d'octubre, divendres

Sant Pere de Ribes

12 h **Contes** a la sala infantil, amb **Cesca Mestres**, a la Biblioteca Manuel de Pedrolo

12 d'octubre, diumenge

Gavà

10 h **Visita guiada al castell d'Eramprunyà**. Sortida de l'ermita de Bruguers. Les obres de restauració del castell s'han iniciat i l'accés lliure queda restringit. Si desitgeu conèixer aquest important enclavament històric i paisatgístic, ho podeu fer a través de la visita guiada al castell a càrrec dels voluntaris de la Unió Muntanyenca Eramprunyà. Sortida de l'ermita de Bruguers. Hi col·labora la UME. Inscripció gratuïta al Museu de Gavà o al tel. 932 639 610

Olesa de Bonesvalls

Viu el parc

12 d'octubre, diumenge

13è Mercat d'oficis del segle XIII i 18a Fira d'artesans i comerços del poble
12 h Cercavila medieval a càrrec de XXXXXXXX

12 d'octubre, diumenge

Santa Margarida i els Monjos

11 h **Visita al castell de Penyafort**. Punt de trobada al Centre d'Informació del Castell de Penyafort. Durada aproximada: 1 h 30 min. Preu: adults, 4 euros; menors de 12 anys, gratuït; tarifa reduïda, 2 euros (consulteu-ne les condicions). Informació i reserves: tel. 669 287 539, turisme@smmonjos.cat

Del 15 al 31 d'octubre

Sant Pere de Ribes

Exposició «Viu el parc», al Centre Cívic les Roquetes

18 d'octubre, dissabte

Begues

De 17 a 21 h **Festa del most**. Tast de vins i trepitjada de raïm, al passeig de l'Església

Canyelles Viu el parc

18 d'octubre, dissabte

21 h **Dixieland-Tast**. Mostra i tast de productes de la tardor, amenitzat per la ??????, a la Sala Multicultural

18 d'octubre, dissabte

Begues

22.30 h **Nit de ball**, al Club de Begues
L'organitza: Begues & Ball

19 d'octubre, diumenge

Begues

11 h Sardanes de la **Festa del most** amb la **Cobla Vila d'Olesa** a l'ermita de Santa Eulàlia. L'organitza: Grup Sardanista

23 d'octubre, dijous

Sant Pere de Ribes

18 h **Hora del conte** per a petits (de 0 a 5 anys), a càrrec de **Sandra Rossi**, a la Biblioteca Josep Pla

Activitats: octubre

Santa Margarida i els Monjos Viu el Parc

Del 23 al 26 d'octubre

23 d'octubre, dijous

Jornades de la Transhumància i les vies pecuàries a Catalunya, al moll del Foix

24 d'octubre, divendres

18 h ??? pastors??? Espectacle infantil a càrrec de..., a la Biblioteca

26 d'octubre, diumenge

10 h Caminada familiar pel Parc del Foix per a totes les edats. Ruta de natura per camins ramaders. Els infants faran una llibreta de camp per anotar-hi tot allò que es descobreixi durant el camí. Distància aproximada: ?? km. Dificultat baixa. Cal portar calçat adient per caminar, aigua, gorra i esmorzar. Es recomana portar lupa. Punt de trobada al Moll del Foix. L'organitza: Moll del Foix. Informació i reserves: tel. 938 186 928, molidelfoix@smmonjos.cat

24 d'octubre, divendres

Sant Pere de Ribes

19.30 h Contes per a adults: **300 contes per a un Tricentenari**, d'**Albert Estengre**, a la Biblioteca Manuel de Pedrolo

Les Roquetes Viu el parc Sant Pere de Ribes

24 d'octubre, divendres

17 h **Taller de circ amb Desastrosus CirKus**, a l'aparcament del Centre Cívic l'Espai de les Roquetes

25 d'octubre, dissabte

Sant Pere de Ribes

12 h Hora del conte especial per a menuts amb **Sandra Rossi**, a la Biblioteca Manuel de Pedrolo

Nit d'Estels a Can Grau

25 d'octubre, dissabte

Observatori Astronòmic del Garraf (Olivella)

De 19 a 22 h Cal fer-ne la reserva prèvia al tel. ???? abans del 24 d'octubre

Poesia als parcs

26 d'octubre, diumenge

Conjunt monumental d'Olièrdola

12 h **Victor Bonetarbolí** i **Anna Gual**
Si plou, l'acte es farà al Punt d'Informació del Museu d'Arqueologia de Catalunya-Olièrdola (Castell d'Olièrdola)

26 d'octubre, diumenge

Gavà

9 h **Rastres de mamífers**. Farem una sortida al camp per conèixer els mamífers que viuen al Parc del Garraf, el seu comportament, alimentació, etc., a partir dels rastres que ens deixen. Cercarem rastres en un itinerari que transcorre pel mosaic agroforestal del vessant nordoriental del Parc del Garraf amb l'**Albert Peris**, de Naturalistes en Acció, un expert coneixedor del terreny i d'aquests animals. Sortida de la plaça de l'Església. Inscripció gratuïta al Museu de Gavà, telèfon 932 639 610. Places limitades.

Activitats: octubre

Olivella Viu el parc

?????? d'octubre

D'11 a 15 h **XVIII Trobada de Puntaires** al carrer Sant Isidre
L'organitza: Colla de puntaires d'Olivella
Mercat d'artesans al poble, a la plaça Major

Cercavila de balls populars pels carrers d'Olivella

Taller de tir amb arc davant dels cellers de Can Pau Olivella. L'organitza: Club d'Arquers d'Olivella
13 h. Ball vermut amb XXXXXXXXX

26 d'octubre, diumenge

Santa Margarida i els Monjos

19 h **Visita guiada: Ruta dels refugis antiaeris i dels avions**, des del Centre d'Informació del Castell de Penyafort
Preu: adults, 5 euros; menors de 12 anys, gratuït; tarifa reduïda, 2 euros (consulteu-ne les condicions)
Informació i reserves: tel. 669 287 539, turisme@smmonjos.cat
Durada aproximada: 2 h

30 d'octubre, dijous

Santa Margarida i els Monjos

19 h **Tertúlia literària**, a la Biblioteca

30 d'octubre, dijous

Sant Pere de Ribes

18 h **Hora del conte: «Bandolers i barretines. El 1714 al Penedès»**, de Bernat Soler, a la Biblioteca Josep Pla



Activitats: novembre

Novembre i desembre

Begues

Exposició de pintura i gravat de **Josep Clopés**, a l'espai polivalent de Vallgrassa. L'organitza: Centre Experimental de les Arts, Vallgrassa

Festa Major del parc

2 de novembre, diumenge

Conjunt Monumental d'Olièrdola

Jornada de portes obertes al recinte

10.30 h Tallers de natura a càrrec d'**Acer**, jocs d'enginy i habilitat a càrrec de **Guixot de 8**, i música i ball per a tothom a càrrec de **XXXXX**

De 12 a 13 h **Descobreix l'Olièrdola medieval**. Visita teatralitzada gratuïta, al castell d'Olièrdola

Activitat gratuïta amb l'entrada, organitzada pel MAC-Olièrdola. Per a més informació: www.mac.cat

Si plou, les activitats es faran al local Rossend Montané de Sant Miquel d'Olièrdola

2 de novembre, diumenge

Gavà

6 h **XX Marxa del Garraf**, una prova consolidada dins el calendari anual de caminades de resistència. Un recorregut de 48 km amb sortida i arribada a Gavà, que passa per indrets emblemàtics del parc; aquest any amb canvis en el recorregut. L'organitza: Unió Muntanyeca Eramprunyà. Informació: <http://marxadelgarraf.blogspot.com.es/>

Activitats: novembre

2 de novembre, diumenge

Gavà

11 h **Visita al refugi antiaeri** de la rambla de Gavà. Sortida del Museu de Gavà (plaça de Dolors Clua, 13-14). Informació i reserves al tel. 932 639 650

7 de novembre, divendres

Sant Pere de Ribes

19 h **Inauguració de l'exposició «Foto Tardor»**, a la Biblioteca Manuel de Pedrolo

Del 7 al 16 de novembre

Santa Margarida i els Monjos Festa del Most de la Ràpita

8 de novembre, dissabte

Sant Pere de Ribes

12 h **Contes a la sala infantil: «Marramiaouuu!!!»**, amb **Mon Mas**, a la Biblioteca Manuel de Pedrolo

9 de novembre, diumenge

Santa Margarida i els Monjos

11 h **Visita al castell de Penyafort**. Punt de trobada al Centre d'Informació del Castell de Penyafort. Durada aproximada: 1 h 30 min. Preu: adults, 4 euros; menors de 12 anys, gratuït; tarifa reduïda, 2 euros (consulteu-ne les condicions). Informació i reserves: tel. 669 287 539, turisme@smmonjos.cat

13 de novembre, dijous

Sant Pere de Ribes

18 h **Hora del conte**, a càrrec de **Mon Mas**, a la Biblioteca Josep Pla

14 de novembre, divendres

Sant Pere de Ribes

Lliurament dels premis del **XV Concurs Literari de Narrativa Curta Els Cinc Pins 2014**, en el marc del **Tricentenari**, a la sala polivalent de la Biblioteca Josep Pla

14 de novembre, divendres

Sant Pere de Ribes

19.30 h **Contes per a adults** amb **Carles Alcoy**, a la Biblioteca Manuel de Pedrolo

15 de novembre, dissabte

Begues

22.30 h **Nit de ball**, al Club de Begues
L'organitza: Begues & Ball

15 de novembre, dissabte

Begues

21 h Actes de celebració del **Tricentenari: 1714 El setge de Barcelona**. Concert dramatitzat a càrrec de **Cum Cantico**, al Centre Cívic

15 de novembre, dissabte

Gavà

Setmana de la Ciència 2014

9 h **Anem a collir bolets! I muntem una exposició**. Itinerari a peu pel Garraf per descobrir les espècies de bolets principals del Garraf i conèixer les seves propietats a la cuina. Ens acompanyarà **Jordi Rius**, de la Societat Catalana de Micologia. Recollirem material per muntar una exposició nosaltres mateixos. Lloc: Museu de Gavà (plaça de Dolors Clua, 13-14). Inscripció gratuïta al Museu de Gavà, tel. 932 639 610. Places limitades

Activitats: novembre

15 i 16 de novembre

Gavà

Exposició de bolets de Gavà i rodalies. Dissabte, a les 17 h, s'obre al públic l'exposició amb el material que haurem recollit al matí a la sortida **Anem a collir bolets!**, i que hagi aportat la gent. L'exposició ens mostrarà les espècies més típiques de l'entorn de Gavà, així com els seus hàbitats i les seves propietats culinàries o tòxiques. Si hi vols col·laborar, porta'ns bolets! Si vas a collir bolets porta'ls al Museu entre el 12 i el 15 de novembre, encara que no siguin bons per menjar, ens ajudaràs a completar l'exposició. Horari: dissabte de 17 a 20 h i diumenge d'11 a 14 h. Lloc: Museu de Gavà (plaça de Dolors Clua, 13-14)

Poesia als parcs

16 de novembre, diumenge

Begues

12 h **Sònia Moll** i **Salem Zenia**, al Centre Cívic

16 de novembre, diumenge

Gavà

10 h Visita guiada al castell d'Eramprunyà. Les obres de restauració del castell s'han iniciat i l'accés lliure queda restringit. Si desitgeu conèixer aquest important enclavament històric i paisatgístic podeu fer la visita guiada al castell, a càrrec dels voluntaris de la Unió Muntanyenca Eramprunyà. Sortida de l'ermita de Bruguers. Inscripció gratuïta al Museu de Gavà o al tel. 932 639 610. Hi col·labora: la UME

20 de novembre, dijous

Begues

VII Trobada d'estudiosos del Garraf i Olèrdola, al Centre Cívic l'Escorxador

21 de novembre, divendres

Santa Margarida i els Monjos

17.30 h **Hora del conte** a càrrec de **Gisela Llimona**, a la Biblioteca

22 de novembre, dissabte

Begues

18 h Actuació de **Mag Lari** al Centre Cívic

22 de novembre, dissabte

Sant Pere de Ribes

Conte musical amb **David Puertas**, a la Biblioteca Manuel Pedroló

23 de novembre, diumenge

Santa Margarida i els Monjos

11 h **Visita guiada: Ruta dels refugis antiaeris i dels avions**, des del Centre d'Informació del Castell de Penyafort
Preu: adults, 5 euros; menors de 12 anys, gratuït; tarifa reduïda, 2 euros (consulteu-ne les condicions)
Informació i reserves: tel. 669 287 539, turisme@smmonjos.cat
Durada aproximada: 2 h

23 de novembre, diumenge

Santa Margarida i els Monjos

De 10 a 14 h **Mercat d'intercanvi de roba i complements**, a la plaça de Pau Casals. Hi col·labora: Banc del Temps

Activitats: novembre

26 de novembre, diumenge

Gavà

De 10 a 14.30 h **Setmana de la Ciència al Parc Arqueològic Mines de Gavà**. Tothom que ho desitgi podrà gaudir de l'entrada lliure al Parc Arqueològic per endinsar-se en les mines en galeria més antigues d'Europa. Lloc: C/ de Jaume I, 7

27 de novembre, dijous

Santa Margarida i els Monjos

19 h **Tertúlia literària**, a la Biblioteca

27 de novembre, dijous

Sant Pere de Ribes

18 h **Hora del conte**, a càrrec de **Sandra Rossi**, a la Biblioteca Josep Pla

Castelldefels Viu el parc

Del 28 de novembre al 13 de desembre

Espai Ramon Fdez. Jurado. Biblioteca Central. Exposició fotogràfica del **XX Concurs de Fotografia dels Parcs del Garraf, d'Olèrdola i del Foix**

Divendres 28

20.30 h Inauguració i lliurament de premis. L'organitza: Grup de Fotografia de Castelldefels i Ajuntament de Castelldefels

Poesia als parcs

30 de novembre, diumenge

Plaça de Castellet. Castellet i la Gornal
12 h **Toni Passola i Eduard Sanahuja**

Si plou, l'acte es farà a l'oficina del Parc del Foix (carrer del Castell, 31. Castellet i la Gornal), a tocar del castell de Castellet

Activitats: desembre

6 de desembre

Sant Pere de Ribes

17.30 h **Espectacle familiar** al Centre Cívic de l'Espai les Roquetes

6 i 7 de desembre

Canyelles

12a Fira de Santa Llúcia

De 9 a 21 h Els carrers s'ompliran amb més de 300 parades d'articles de Nadal, jardineria, artesanía, alimentació... Al recinte firal trobareu diferents exposicions i podreu degustar la típica escudella de Nadal. Concert de Nadal, a càrrec de la coral local i algunes corals comarcals. Els més petits podran gaudir de diverses activitats, coneixeran personalment el Pare Noel i, seguint el recorregut, podran visitar la Haima del Patge Vibo

7 de desembre, diumenge

Gavà

11 h **Visita al refugi antiaeri** de la rambla de Gavà. Sortida del Museu de Gavà (plaça de Dolors Clua, 13-14). Informació i reserves al tel. 932 639 650

14 de desembre, diumenge

Gavà

10 h **Visita guiada al castell d'Eramprunyà**. Les obres de restauració del castell s'han iniciat i l'accés lliure queda restringit. Si desitgeu conèixer aquest important enclavament històric i paisatgístic podeu fer la visita guiada al castell, a càrrec dels voluntaris de la Unió Muntanyenca Eramprunyà. Sortida de l'ermita de Bruguers. Inscripció gratuïta al Museu de Gavà o al tel. 932 639 610. Hi col·labora: la UME

Activitats: desembre

14 de desembre, diumenge

Santa Margarida i els Monjos

11 h **Visita al castell de Penyafort.**

Punt de trobada al Centre d'Informació del Castell de Penyafort. Durada aproximada: 1 h 30 min. Preu: adults, 4 euros; menors de 12 anys, gratuït; tarifa reduïda, 2 euros (consulteu-ne les condicions). Informació i reserves: tel. 669 287 539, turisme@smmonjos.cat

16 de desembre, dimarts

Santa Margarida i els Monjos

17.30 h **Taller de Nadal** per a nens i nenes a partir de 5 anys, a la Biblioteca

18 de desembre, dijous

Santa Margarida i els Monjos

17.30 h **Taller de Nadal** per a nens i nenes a partir de 5 anys, al Biblio@ccés de la Ràpita

14 de desembre, diumenge

Gavà

10 h **Jornada de portes obertes**

Sant Nicasi 2012 al Parc Arqueològic

Mines de Gavà. Tothom que ho desitgi podrà gaudir de l'entrada lliure al Parc Arqueològic per endinsar-se en les mines en galeria més antigues d'Europa. Lloc: C/ de Jaume I, 7. Inscripció gratuïta al Parc Arqueològic. Tel. 932 639 610. Places limitades

28 de desembre, diumenge

Santa Margarida i els Monjos

11 h **Visita guiada: Ruta dels refugis**

antiaeris i dels avions, des del Centre d'Informació del Castell de Penyafort

Preu: adults, 5 euros; menors de 12 anys, gratuït; tarifa reduïda, 2 euros (consulteu-ne les condicions) Informació i reserves: tel. 669 287 539, turisme@smmonjos.cat Durada aproximada: 2 h





Parc a taula



Parc a taula és un programa cultural, promogut per la Diputació de Barcelona, que pretén destacar, mitjançant la gastronomia i la viticultura, els valors naturals, culturals i paisatgístics dels nostres parcs. D'aquesta manera, els restaurants de les poblacions vinculades als espais naturals protegits proposen degustar diferents plats, elaborats específicament amb productes naturals, cuinats per mans expertes.

També participen al programa els cellers, productors i artesans alimentaris del territori, que aporten la matèria primera de qualitat que exigeix la millor cuina. Així mateix, s'hi afegeixen els allotjaments propers al parc, que ofereixen el millor servei per tal que es pugui gaudir d'una estada relaxant i alhora confortable.

Més informació a: parcs.diba.cat/parc-a-aula  

Als parcs del Garraf, d'Olèrdola i del Foix hi participen els establiments i productors següents:

Tipus	Denominació comercial	Població	Telèfon
Allotjament	Ca l'Helena	Castellet i la Gornal	637 539 980
Allotjament	Casa de Colònies Can Grau	Olivella	934 744 678
Celler	Can Ràfols dels Caus	Avinyonet del Penedès	938 970 013
Celler	Montau de Sadurní	Begues	936 390 161
Celler	Torre del Veguer	Sant Pere de Ribes	938 963 190
Celler	Vega de Ribes	Sant Pere de Ribes	938 960 024
Celler	Celler Credo	Sant Sadurní d'Anoia	938 910 214
Celler	Fundació Sant Joan Baptista de Sitges	Sitges	938 940 003
Celler	DO Penedès	Vilafranca del Penedès	938 904 811
Celler	Associació de Viticultors del Massís del Garraf		
Elaborador	Pastisseria Marcel	Begues	936 391 249
Elaborador	Les Filos	Lavern (Subirats)	649 993 594
Elaborador	Masia La Fassina	Olivella	637 775 894
Elaborador	Can Pere de la Plana	Sant Pere de Ribes	938 960 827
Elaborador	Aurora Terés	Vilanova i la Geltrú	938 931 209
Elaborador	Martínez	Vilanova i la Geltrú	938 141 102
Establiment	Artcava Celler Can Batlle	Avinyonet del Penedès	938 970 228
Establiment	Vins i Caves Cuscó Berga	Avinyonet del Penedès	938 970 164
Establiment	Mas Quadrell - Associació La Abeja Loca	Sitges	937 432 129
Establiment	La Garrofa	Vilanova i la Geltrú	938 144 917
Productor	Esteve Lloret	Avinyonet del Penedès	696 119 291
Productor	Joan Marcé	Avinyonet del Penedès	938 970 333
Productor	Josep Cuscó Martí	Avinyonet del Penedès	938 970 611
Productor	MasiaCases Blanques - l'Arboçar	Avinyonet del Penedès	666 548 234
Productor	Lluís Raventós Vendrell	Can Rossell	617 619 905
Productor	Pere Catasús Vilamós	Can Rossell	938 993 311

Productor	Pere Llopart Sogas	Can Rossell	938 993 013
Productor	Josep Esteve Ràfols	Cantallops	938 994 176
Productor	Manel Massana Vallès	Cantallops	938 994 137
Productor	Melcior Vendrell Amat	El Pago	938 993 039
Productor	Pere Bernet	El Pago	938 994 095
Productor	Josep Esteve Gilbert	Els Casots	938 993 110
Productor	Cal Beatris	Gavà	936 628 712
Productor	Josep Maria Olivella Rosell	Lavern	938 993 146
Productor	Francisco Raventós Fornis	Sant Pau d'Ordal-Subirats	938 993 177
Productor	Joan Massana Planas	Sant Pau d'Ordal-Subirats	938 993 254
Productor	Josep Ràfols Vendrell	Sant Pau d'Ordal-Subirats	938 993 259
Productor	Josep Sabaté Rafecas	Sant Pau d'Ordal-Subirats	938 993 019
Productor	Rosa Esteve	Sant Pau d'Ordal-Subirats	938 993 069
Productor	Salvador Mallofré	Sant Pau d'Ordal-Subirats	938 993 159
Productor	Xavier Llobet Guix	Els Monjos	659 733 583
Productor	Anton Font Llopart	Sant Pau d'Ordal-Subirats	938 993 233
Productor	Confraria de Pescadors de Sitges	Sitges	938 940 002
Productor	Préssec d'Ordal	Subirats	938 993 499
Productor	Cal Tupí d'Olives	Vilanova i la Geltrú	687 069 171
Productor	Mònica Guilera	Vilanova i la Geltrú	639 748 306
Productor	Sinia Sant Gervasi	Vilanova i la Geltrú	629 984 963
Restaurant	Restaurant Barretet	Castellet i la Gornal	931 022 269
Restaurant	El Cellar d'en Sadurní	Begues	936 390 161
Restaurant	La Canasta	Castelldefels	936 656 857
Restaurant	Gaudi Garraf	Garraf (Sitges)	936 320 180 - 936320019
Restaurant	Hostal les Piques	Olivella	938 968 180
Restaurant	Carnivor	Sant Pere de Ribes	938 960 302
Restaurant	El Rossegall	Vilanova i la Geltrú	938 157 063
Restaurant	La Casa Pairal	Vilanova i la Geltrú	931 739 948
Restaurant	La Fiterra	Vilanova i la Geltrú	938 151 125

HI HA RUTES AQUEST ANY? Rutes enogastròniques 2013. Sabors dels parcs

Us convidem a descobrir el paisatge i els productes dels parcs del Garraf i Olèrdola. Gaudireu d'una visita conduïda per experts coneixedors del patrimoni natural i cultural d'aquests espais. A més, coneixereu i tastareu els productes de la terra directament en origen, on els degustareu amorosament cuinats en els restaurants que s'han sumat en aquesta proposta.

Més informació i reserves: Oficina dels Parcs del Garraf i Olèrdola. La Pleta (Begues). Ctra. de Rat Penat a Plana Novella, PK 4. Tel. 935 970 892. p.garraf@diba.cat. Horari: feiners i festius, de 10 a 15 h

Itineraris guiats



Informació comuna

Preu: adults, 3 euros; entre 5 i 12 anys, 2 euros; menors de 5 anys, gratuït. Famílies nombroses, membres del Cercle de Voluntaris dels Parcs Naturals i més grans de 65 anys, 10% de descompte.

Algunes activitats al Parc d'Olèrdola poden estar subjectes a una tarifa addicional en concepte d'accés a equipaments que no depenen del parc. Se n'informarà en el moment de la inscripció.

Material: cal portar calçat i roba adequada per caminar per la muntanya, aigua, gorra, protecció solar i impermeable, si el temps ho aconsella.

Informació i reserves

1 Associació Catalana de Cases de Colònies (ACC) - Fundació Catalana de l'Esplai (FCE)

Tel. 935 511 506 i 627 948 069
masala@esplai.org

2 Associació Edulis

Tel. 630 678 885
edulis@edulis.cat

3 Granja Escola Can Pere de la Plana

Tel. 938 960 827 i 636 50 17 28
p.garraf.canpere@diba.cat

4 Quatre Passes, Serveis Ambientals

Tel. 938 186 928 i 687 523 918
quatrepasses@quatrepasses.com

5 Triade. Serveis culturals

Tel. 938 172 868 (de dilluns a divendres)
i tel. 938 901 420 (caps de setmana)
info@triadecultural.com

Excursions guiades (EG): itineraris naturalístics guiats per bons coneixedors del territori adreçats al públic en general.

Visites guiades (VG) o visites teatralitzades (VT): visites al conjunt monumental d'Olèrdola de la mà d'un guia o d'un personatge històric.

Activitats familiars (AF): tallers, jocs de descoberta o passejades de curta durada i baixa dificultat, adreçades especialment als infants.

Tallers per a adults (TA): visites que inclouen un taller pràctic adreçat al públic adult.

Setembre

Dissabte 6

3 La cova Negra al capvespre: descobreixl'interior del massís del Garraf (EG Garraf)

Diumenge 7

2 Els secrets del Parc del Garraf (AF Garraf)

5 Descobreix l'Olèrdola medieval (VT Olèrdola)

Diumenge 14

5 Guisla la remeiera (AF Olèrdola)

Dissabte 20

5 L'estrany viatger i el seu mapa (AF Olèrdola)

Diumenge 21

5 Tasta la història del vi al bressol del Penedès (TA Olèrdola)

4 Herbes i remeis (TA Foix)

Diumenge 28

5 Olèrdola, la ciutat medieval del segle XI (VG Olèrdola)

1 L'avenc de l'Esquerrà: tresor geològic del Garraf blanc (EG Garraf)

Itineraris guiats



Octubre

Diumenge 5

- ② **Els secrets del Parc del Garraf** (AF Garraf)

Diumenge 12

- ⑤ **Olèrdola: una muntanya d'històries** (EG Olèrdola)
- ③ **La cova Negra: descobreix l'interior del massís del Garraf** (EG Garraf)

Dissabte 18

- ⑤ **L'estrany viatger i el seu mapa** (AF Olèrdola)

Diumenge 19

- ⑤ **Guisla la remelera** (AF Olèrdola)
- ④ **La meva llibreta de natura** (AF Foix)

Diumenge 26

- ⑤ **Olèrdola, la ciutat medieval del segle XI** (VG Olèrdola)
- ① **Les vistes panoràmiques del puig de les Agulles** (EG Garraf)

Novembre

Diumenge 2

- ⑤ **Descobreix l'Olèrdola medieval** (VT Olèrdola)

Dissabte 8

- ⑤ **Olèrdola: una muntanya d'històries** (EG Olèrdola)

Diumenge 9

- ⑤ **Tasta la història del vi al bressol del Penedès** (TA Olèrdola)
- ② **Els secrets del Parc del Garraf** (AF Garraf)

Diumenge 16

- ④ **Castellet: història i natura** (EG Foix)
- ③ **Els Masets: la vida rural al mig del Parc del Garraf** (EG Garraf)

Diumenge 23

- ⑤ **L'estrany viatger i el seu mapa** (AF Olèrdola)
- ① **Les aromes del Garraf** (AF Garraf)

Diumenge 30

- ⑤ **Olèrdola, la ciutat medieval del segle XI** (VG Olèrdola)

Desembre

Diumenge 7

- ⑤ **Descobreix l'Olèrdola medieval** (VT Olèrdola)
- ③ **La cova Negra: descobreix l'interior del massís del Garraf** (EG Garraf)
- ① **L'avenc de l'Esquerrà: tresor geològic del Garraf blanc** (EG Garraf)

Diumenge 14

- ② **L'àliga cuabarrada: un rapinyaire en perill** (AF Garraf)

Diumenge 21

- ④ **Fem guarniments nadalencs amb elements de la natura** (AF Foix)

Diumenge 28

- ⑤ **Olèrdola, la ciutat medieval del segle XI** (VG Olèrdola)

XX Concurs de Fotografia dels Parcs del Garraf, d'Olèrdola i del Foix



La bellesa singular dels paratges dels parcs del Garraf, d'Olèrdola i del Foix convida els amants de la fotografia a sortir amb els estris a punt per captar els matisos dels paisatges, les llums i els contrastos. El programa Viu el parc us convida a presentar les vostres fotografies al XX Concurs de Fotografia que organitza conjuntament amb el **Grup de Fotografia Experimental de Castelldefels** i que es regula segons les bases següents:

1. Tema. S'estableixen dues modalitats temàtiques:

- Qualsevol aspecte del Parc del Garraf, del Parc d'Olèrdola i del Parc del Foix.
- Qualsevol instantània dels actes de la Festa Major del Parc que se celebrarà el diumenge 2 de novembre al castell d'Olèrdola.

2. Concursants. El concurs és obert a qualsevol persona afeccionada a la fotografia.

3. Obres. S'hi podran presentar fins a un màxim de tres fotografies, en cadascuna de les modalitats.

4. Procediment. Qualsevol procediment, tant en blanc i negre com en color. Les fotografies han de ser sobre paper fotogràfic.

5. Format. El format de les fotografies és lliure, però han d'anar muntades sobre una cartolina blanca o negra de 30x40 cm i amb un gruix no superior a 2 mm.

6. Jurat. Es designarà oportunament i serà format per tres persones de prestigi reconegut; hi actuarà com a secretari un membre del Grup de Fotografia Experimental de Castelldefels. El veredictes del jurat serà inapel·lable.

7. Data límit d'admissió i lloc de presentació. Les obres es presentaran o s'enviaran dins d'un sobre, abans de les 20 h del dia **14 de novembre del 2014** a l'Ajuntament de Castelldefels, Regidoria de Cultura, plaça de l'Església, s/n. 08860 Castelldefels. En el sobre, hi haurà de dir: «**XX Concurs de Fotografia dels Parcs del Garraf, d'Olèrdola i del Foix, 2014**» i al dors de cada fotografia presentada es farà constar el títol de la fotografia, el nom, els cognoms, l'adreça i els telèfons de l'autor i de l'entitat fotogràfica a la qual pertany, si és que en forma part d'alguna, i el correu electrònic.

8. Veredictes i lliurament de premis. Es farà públic el divendres **28 de novembre del 2014**, a les 20 hores, a l'Espai Ramon Fernández Jurado de la Biblioteca Central de Castelldefels, coincidint amb la inauguració de l'exposició.

9. Premis

Per a la **primera modalitat** (qualsevol aspecte del Parc del Garraf, del Parc d'Olèrdola i del Parc del Foix), s'estableixen els premis següents: un **primer premi de 300 euros**, un **segon premi de 150 euros** i un **tercer premi de 100 euros**.

Per a la **segona modalitat** (qualsevol instantània dels actes de la Festa Major del Parc), s'estableix un **primer premi de 200 euros** i un **segon premi de 100 euros**. Per tant, l'import total del premis serà de 850 euros.

10. Drets d'edició i exposició de les fotografies. L'organització tindrà dret a publicar i reproduir les obres premiades. L'organització es reserva el dret de publicar un catàleg i exposar una selecció de les fotografies presentades en els llocs que consideri d'interès; però, en acabat, les fotografies no premiades es retornaran als autors, no abans del final de novembre del 2015.

11. Drets d'imatge. Els participants es fan responsables dels drets d'imatge de les persones que surten a les seves fotografies i de les possibles responsabilitats que se'n reclamen.

12. Acceptació de les bases. La participació en aquest ral·li pressuposa l'acceptació de les bases. L'organització es reserva el dret de modificar aquestes bases en cas que es cregui convenient.



Fira d'Artesans dels Parcs Naturals

Diumenge 28 de setembre

10 h

Pels carrers de Begues

Nit d'estels a Can Grau

Dissabte 25 d'octubre

De 20 a 23 h

A l'Observatori Astronòmic del Garraf (Olivella)

Festa Major del Parc

Diumenge 2 de novembre

De 10.30 a 14 h

Al Conjunt Monumental d'Olèrdola

Poesia als parcs

Parc d'Olèrdola

Diumenge 26 d'octubre, 12 h

Conjunt Monumental d'Olèrdola (Olèrdola)

Parc del Garraf

Diumenge 16 de novembre, 12 h

Al Centre Cívic (Begues)

Parc del Foix

Diumenge 30 de novembre, 12 h

Plaça del Castell de Castellet (Castellet i la Gornal)

XX Concurs de Fotografia dels Parcs del Garraf, d'Olèrdola i del Foix

Parc a taula

Cuina pròpia dels parcs, servida en els restaurants col·laboradors durant tota la durada del programa **Viu el parc**.

Consulteu-ne les entitats associades a parcs.diba.cat/parc-a-taula

El programa **Viu el parc** es desenvolupa també als parcs de Sant Llorenç del Munt i l'Obac, Montseny, Montnegre i el Corredor, Castell de Montesquiu, Serralada de Marina, Serralada Litoral i Guillerries-Savassona.

Si voleu rebre informació puntual sobre els actes de tots els programes

Viu el parc i consultar-ne la programació específica, visiteu el web diba.cat/viuelparc



Viu el parc
Parcs del Garraf,
d'Olèrdola i del Foix

Tel. 667 467 503 i 629 350 221

A/e: viuelparc@diba.cat



Amb la col·laboració dels ajuntaments de: Avinyonet del Penedès, Begues, Canyelles, Castelldefels, Castellet i la Gornal, Gavà, Olèrdola, Olesa de Bonesvalls, Olivella, Santa Margarida i els Monjos, Sant Pere de Ribes, Sitges i Vilanova i la Geltrú

Gerència:



Parcs de Catalunya

Xarxa de Parcs Naturals de la Diputació de Barcelona

Parc del Castell de Montesquiu, Espai Natural de les Guillerries-Savassona, Parc Natural del Montseny, Parc Natural de Sant Llorenç del Munt i l'Obac, Parc del Montnegre i el Corredor, Parc de la Serralada Litoral, Parc de la Serralada de Marina, Parc Natural de la Serra de Collserola, Parc Agrari del Baix Llobregat, Parc del Garraf, Parc d'Olèrdola, Parc del Foix.



Diputació de Barcelona | Àrea de Territori i Sostenibilitat



Espais Naturals i Medi Ambient
Gerència de Serveis d'Espais Naturals
Comte d'Urgell, 187. 08036 Barcelona
Tel. 934 022 428
xarxaparc@diba.cat · parcs.diba.cat

4.2 Cartell



Tardor 2014

Fira d'Artesans dels Parcs Naturals

Diumenge 28 de setembre

10 h

Pais carrers de Bogues

Poesia als parcs

Parc d'Olièrdola

Diumenge 26 d'octubre

12 h

Conjunt Monumental d'Olièrdola (Olièrdola)

Parc del Garraf

Diumenge 16 de novembre

12 h

Centre Cívic (Bogues)

Parc del Foix

Diumenge 30 de novembre

12 h

Plaça del Castell de Castellet (Castellet i la Gornal)

Nit d'estels a Can Grau

Dissabte 25 d'octubre

De 19 a 22 h

Observatori Astronòmic del Parc del Garraf (Olivella). Cal inscripció prèvia al tel. 933 741 950

Festa Major del Parc

Diumenge 2 de novembre

10.30 h

Conjunt Monumental d'Olièrdola (Olièrdola)

XX Concurs de Fotografia dels Parcs del Garraf, d'Olièrdola i del Foix

En col·laboració amb el Grup de Fotografia Experimental de Castaldafels

Parc a taula

Cuina pròpia dels parcs, servida en els restaurants col·laboradors durant tota la durada del programa **Viu el parc** parcs.diba.cat/parc-a-taula

Amb la col·laboració dels ajuntaments d'Avinyonet del Penedès, Bogues, Canyelles, Castelldefels, Castellet i la Gornal, Gaià, Olièrdola, Olesa de Bonesvalls, Olivella, Santa Margarida i els Monjos, Sant Pere de Ribes, Sitges i Vilanova i la Geltrú

 [diba.cat/viuelparc](https://www.facebook.com/diba.cat/viuelparc)
 [viuelparc@diba.cat](https://twitter.com/viuelparc)



Diputació
Barcelona

Xarxa de Parcs Naturals





Poesia als parcs

Lletres i paisatges

Dos actes poètics commemoratius, la veu de setze poetes, el so de tres músics, el cant improvisat i la rondalla us acompanyaran per deu indrets de la Xarxa de Parcs Naturals i altres espais protegits

De maig a novembre de 2014

El cicle **Poesia als parcs** és una iniciativa de la Diputació de Barcelona i de la Institució de les Lletres Catalanes que s'emmarca dins el programa cultural **Viu el parc** de la Xarxa de Parcs Naturals de la Diputació de Barcelona. Enguany se celebren deu anys de lectures poètiques i interpretacions musicals als parcs. Per això el cicle s'obre amb una jornada poètica commemorativa dins la Setmana de Poesia de Barcelona. Els actes es faran a deu espais naturals, sis dels quals formen part del programa cultural **Viu el parc**; els altres tres pertanyen a altres cicles poètics organitzats a diferents espais naturals de Catalunya i, així mateix, hi haurà un acte poètic a l'Alguer, Sardenya. L'assistència és gratuïta, tret d'aquells actes en els quals s'indica el preu.



Lletres silvestres

Si resulta inquietant l'enlloc on es desenvolupa la ficció en què un sol paratge pretén resumir tots els verals de tot arreu és perquè qui fantasieja aquest impossible és un insecte o un miriàpode o un aràcnid i, és clar, no estem gaire avesats a desxifrar unes quimeres que no demanen cap interpretació i que, a més a més, segurament no existeixen ni com a simples il·lusions. Per tant, això d'una bestiola que imagina un paisatge que no és a cap banda suposa una llicència tirant a poètica que remet al defici de qui contempla un panorama des de la perspectiva, ben estranya, d'una cuca o d'un cuc que dorm.

I per què hem de patir aquest desassossec? Què hi guanyem de voler mirar amb els ulls d'un artròpode? Si ja tenim la seguretat que no cal que els somnis siguin analitzats, a què treu cap, i qui la fa, la incitació a delirar com suposadament ho fan els invertebrats? I per quina raó forassenyada aquest desvari ha de consistir en una vista de la natura?

Tot amb tot, en portar les lletres als parcs naturals, la poesia, que de fet no cobeja mai res, aconseguirà de fer-vos veure el que no hi ha i que, tanmateix, hi és diferentment en cadascun dels indrets de cada lloc, en els quals els escoltadors rebreu l'embat d'unes metàfores que s'enlairaran des del seu primer terme sense arribar mai al seu objectiu, restant així enlaire les semblances entre tots els topants mentals, que se sobreposaran als reals a fi que cadascú es perdi en el seu propi món en companyia d'uns animalons que en el decurs d'aquesta vivència hauran après a pensar en vosaltres, oh oïdors d'allò aparentment inaudible! I llavors ja no hi haurà inquietud i us despertareu en les elucubracions líriques d'uns anèl·lids que, al cap i a la fi, sereu vosaltres mateixos.

I això serà i no serà en la mesura que els versos us vagin transportant de flor en flor i de pedra en pedra sota les plantes de bosc dels poemes que reflectiran els horitzons on cada estrofa esdevindrà una veu intel·ligible, com de borinot ros, que us agombolarà assossegadament i que us farà anar i tornar dels llocs als enllocs, i a l'inrevés.

Carles Hac Mor

Programa

Poesia als parcs 2004-2014

Dilluns 19 de maig, a les 18.30 h

Acte de celebració del 10è aniversari del cicle

Recinte de l'Escola Industrial. Sala d'actes de l'Edifici del Vagó. C/ del Comte d'Urgell, 187. Barcelona

S'hi farà una lectura de poemes de Joan Vinyoli a la capella modernista de la Residència Universitària Ramon Llull, al recinte de l'Escola Industrial, a càrrec de **Jordi Aligué, Annie Bats, Bikimel, Antonio Coronzu, Francesc Garriga, Àngels Gregori, Maria Antònia Massanet, Vinyet Panyella, Paulalba, Andreu Subirats** amb **Adrià Grandia** (viola de roda) i **Anna Rubio** (dansa).

Parc Natural de l'Alt Pirineu

Dissabte 14 de juny, a les 19 h

Centre d'Art i Natura de Farrera

C/ de la Bastida, s/n. Farrera

Rosa Fabregat, Pere Pena i **Gaylord Brewer**

Parc Natural de l'Alt Pirineu

Diumenge 15 de juny, a les 12 h

Passejada poètica cap a l'ermita de Santa Eulàlia d'Alendo

Sortida del Centre d'Art i Natura. C/ de la Bastida, s/n. Farrera

Rosa Fabregat, Pere Pena, Christian Siggaard (violí) i **Anna Rubio** (dansa), i tothom que s'hi vulgui afegir

Parc Natural del Delta de l'Ebre

Diumenge 13 de juliol, a les 19 h

En el marc de la Bouesia 2014, desè Aplec de Bouetes a Deltebre

Antic Molí de la Cambra Arrossera de la Cava. C/ de les Goles de l'Ebre, s/n. Deltebre

Xavier Giol i **VerdCel** amb **Lo Torreta** (cant improvisat) i la **Rondalla Teixidor**

Parc Natural del Montseny. Reserva de la Biosfera

Dissabte 5 de juliol, a les 19 h

Masia Mariona

Acte poèticomusical dins de la commemoració del 50è aniversari de la mort de Rafael Patxot, en record de la visita de la colla del Colom a la Masia Mariona el 9 de juliol de 1932.

Masia Mariona. Ctra. BV-5119, km 2,5. Fogars de Montclús

Companyia Versons, Albert Mañé (rapsode), **Clara Ribatallada** (acordió diatònic) i **Jesús Torrent** (guitarra)

Parc Natural del Montseny. Reserva de la Biosfera

Dissabte 26 de juliol, a les 19 h
En el marc del programa cultural **Viu el parc**
Espai Montseny. C/ del Migdia, 1. Viladrau
Jordi Aligué i J. M. Calleja

L'Alguer-Porto Conte (Sardenya, Itàlia)

Diumenge 31 d'agost, a les 12 h
Odile Arqué i Mireia Calafell

Parc del Montnegre i el Corredor

Diumenge 21 de setembre, a les 12 h
Dins del programa cultural **Viu el parc**
Font de Pradelló. Olzinelles, Sant Celoni
Carles Morell, Paulalba i Adrià Grandia (viola de roda)
Nota: si plou, l'acte es farà a la sala d'actes de la Rectoria Vella de Sant Celoni (passeig de la Rectoria Vella, s/n)

Espai Natural de les Guillerries-Savassona

Diumenge 12 d'octubre, a les 12 h
En el marc del programa cultural **Viu el parc**
Ermita de Sant Feliuet de Savassona (turó de Sant Feliuet, Tavèrnoles)
Daniel Ruiz-Trillo i Mireia Zantop
Nota: si plou, l'acte es farà a l'església romànica de Sant Esteve de Tavèrnoles, a les 13 h

Parc d'Olèrdola

Diumenge 26 d'octubre, a les 12 h
En el marc del programa cultural **Viu el parc**
Conjunt monumental d'Olèrdola. Olèrdola
víctor bonetarbolí i Anna Gual
Nota: si plou, l'acte es farà al Punt d'Informació del Museu d'Arqueologia de Catalunya-Olèrdola (castell d'Olèrdola, dins del mateix conjunt monumental)

Parc del Garraf

Diumenge 16 de novembre, a les 12 h
En el marc del programa cultural **Viu el parc**
Centre Cívic de Begues. Av. de Sitges, 14. Begues
Sònia Moll i Salem Zenia

Parc del Foix

Diumenge 30 de novembre, a les 12 h
En el marc del programa cultural **Viu el parc**
Plaça del Castellet. Castellet i la Gornal
Tònia Passola i Eduard Sanahuja
Nota: si plou, l'acte es farà a l'Oficina del Parc del Foix (carrer del Castell, 31. Castellet i la Gornal), situada a tocar del castell de Castellet

Altres actes poètics i artístics a la Xarxa de Parcs Naturals

Parc del Garraf

Diumenge 18 de maig, a les 12 h

«**J. V. Foix, l'amic de les arts**»

Inauguració de l'exposició i presentació de *Fòcius, mestre d'artistes*, a càrrec d'**Enrique Badosa**

Vallgrassa. Centre Experimental de les Arts. Ctra. de Ratpenat a la Plana Novella, km 7,5. Begues

Dissabte 24 de maig, a les 18 h

Caminada poètica amb J. V. Foix al raval de Sant Martí (Begues)

Des de la plaça de la Creueta es farà un recorregut poètic fins a la plaça del Raval. Informació: Ajuntament de Begues. Tel. 936 390 538

Del 27 al 29 de juny

8a edició de la Festa de la Poesia a Sitges

Racó de la Calma, pati de l'Edifici Miramar i Saló d'Or del Palau Maricel. Sitges

Joan Navarro, Antònia Vicens, Jaume Subirana, Carles Miralles,

Antoni Clapés, Odile Arqué i Carles Salaceda

Informació: Ajuntament de Sitges. Tel. 938 117 600

Espai Natural de les Guilleries-Savassona

Del 16 al 27 de maig

Quinzena literària. Verdaguer 2014

Dissabte 17 de maig, a les 17 h

Arbre de Maig. Folgueroles

Dissabte 24 de maig, a les 17 h

Flors del Desvari. Ermita de la Damunt. Folgueroles

Diumenge 25 de maig, a les 8.30 h

Caminada popular pels llocs verdaguerians de les Guilleries. Pl. de Verdaguer. Folgueroles

A les 13 h

Nova saba per al Pi de les Tres Branques. Prats de la Damunt. Folgueroles

Dijous 21 d'agost, 19 h

Ruta literària de Verdaguer a Folgueroles a càrrec d'**Anna Maluquer**

Organització:

Fundació Jacint Verdaguer (Folgueroles). Algunes activitats requereixen reserva prèvia i són de pagament. Consulteu-ne preus i inscripcions a www.verdaguer.cat, tel. 938 122 157.

Parc de la Serralada Litoral

Divendres 11 de juliol, a les 21.30 h

8a Vetllada Poeticomusical de Vilassar de Dalt

Era de Can Rafart. Parc de Can Rafart. Vilassar de Dalt

Josep Lluís Muntaner i lectura de poemes de la Gran Guerra: Charles Péguy, Ernst Stadler i Wilfred Owen

Organització: La Massa. Centre de Cultura Vilassarenc

Nota: si plou, l'acte es farà a La Massa. Centre de Cultura Vilassarenc (Mestra Viladrosa, 56)

Parc Natural de la Serra de Collserola

Divendres 6 de juny, a les 21.30 h i a les 22 h

Nits de poesia, lluna i estrelles

Can Coll. Centre d'educació ambiental. Ctra. de Cerdanyola a Horta, km 2. Cerdanyola del Vallès

Divendres 27 de juny, a les 21.30 h i a les 22 h

Nits de poesia, lluna i estrelles

Centre d'Informació del Parc Natural de la Serra de Collserola. Ctra. de l'Església, 92 (ctra. de Vallvidrera a Sant Cugat, km 4,7). A 8 minuts de l'estació del Baixador de Vallvidrera dels FGC

Nits de poesia, lluna i estrelles és una proposta que combina poesia, música i estels a l'entorn dels dos equipaments del Consorci del Parc de Collserola.

A les 21.30 h, una lectura literària, amb acompanyament musical, d'un fragment de l'obra *Al cel* de Verdaguier.

A les 22 h, sessió d'observació d'estels, constel·lacions i altres cossos celestes. Places limitades. Cal inscripció prèvia (a partir de 12 anys). Inclou un petit refrigeri. Preu: 5,10 €. Promoció especial de primavera: amb tres inscripcions, una de gratuïta

Organització: Consorci del Parc Natural de la Serra de Collserola

Informació i inscripcions: Centre d'Informació del Parc Tel. 932 803 552

Nota: Si plou, se suspendran els dos actes.



Coordinació del cicle

Carles Hac Mor i Ester Xargay

Projecte inicial

Vallgrassa. Centre Experimental de les Arts

Amb la col·laboració de

Ajuntaments de Begues, Castellet i la Gornal, Olèrdola, Sant Celoni i Viladrau; BOUESIA 2014, Aplec de Bouetes a Deltebre; Ca l'Agustí d'Olzinelles; Centre d'Art i Natura de Farrera; Vallgrassa. Centre Experimental de les Arts; La Massa. Centre de Cultura Vilassarenc; Fundació JV Foix; Museu d'Arqueologia de Catalunya – Olèrdola; Obra Cultural de l'Alguer; Parc de Porto Conte; Parc Natural de la Serra de Collserola; Parc Natural del Delta de l'Ebre; Parc Natural de l'Alt Pirineu; Diputació de Lleida; Institut d'Estudis Ilerdencs, i les oficines tècniques i el personal dels parcs participants.

Més informació

Tel. 693 504 713 (Carles o Ester)
xarxaparc@diba.cat

Els recitals de **Poesia als parcs. Lletres i paisatges** són filmats.
Els poemes es poden veure i escoltar a Internet,
a <http://parcs.diba.cat/web/multimedia>
i www.youtube.com/user/poesiaalsparcs
i al portal www.lletrescatalanes.cat

Gabinet de Premsa i Comunicació. Fotografies: Ester Xargay. DL B 8791-2014. Imprès en paper ecològic

Organització:



Amb el suport de:



4.4 Distribució de les produccions gràfiques



AJUNTAMENT O ENTITAT	ADREÇA	RESPONSABLE RECEPCIÓ MATERIAL	Pg. gral	Cartell gral.	Cartell mut	Full fotografia
Avinyonet del Penedès	pl. de la Vila, 1, Avinyonet Del Penedes	Frederic Manzaneres -Reg. De Cultura i Joventut	200	25	10	40
Begues	Ajuntament, av. Torres Vilaro,4	Quim Sitjà-Teresa Jordi-Tècnica Cultura	300	20	10	25
Canyelles	Ajuntament. Pl. de l'Once de Septiembre, 1	Aurèlia Rovira- Projectió econòmica	350	35	10	50
Castelldefels	Aj. Pl. de l'Església, 1	Paco Àvila-Tècnic Cultura (Inés Gonzalez, full fotografia)	250	25	10	1.500
Castellet i la Gornal	Oficina del Parc	Pau Mundó- Director Parc del Foix	100	10	0	25
Gavà (Museu de Gavà)	Museu de Gavà pl. de Dolors Clua, 13-14	Marc Andrés- Conservador	300	50	10	50
Olèrdola	Aj. av. de Catalunya, 12	Miriam Mulinari Pagès- Tècnica de Cultura	100	20	10	25
Olesa de Bonesvalls	pl. de la Vila, s/n	Maite Samsó - Neus Admo./ Jaume Cuscó Regidor	200	15	0	25
Olivella	aj. c/ Major, s/n	Salvador Garreta -Tècnic Cultura	300	50	10	25
Sant Pere de Ribes-Les Roquetes	Centre Cívic l'Espai (15 h a 22 h)	Albert Ortiz - Blas Senso	400	50	10	50
Santa Margarida i els Monjos	Aj. av. de Catalunya, 74	Josep M. Calaf - Tècnic Medi Ambient	300	25	10	100
Sitges	pl. de l'Ajuntament, s/n		100	15	0	25
Vilanova i la Geltrú	Masia d'en Cabanyes Terra XIX	Alba Tomàs - CCG Tecnica de Patrimoni	100	10	0	50
Oficina de Turisme de Castelldefels	c/ Pintor Serra Santa, 4		150	1	0	50
Oficina de Turisme de Sitges	c/ Sínia Morera, S/N, 08870		150	1	0	50
Oficina de Turisme de Garraf	av. Cubelles, 88 (Vilanova i la Geltrú)		100	1	0	50
Punt informació Olivella La Sala	c/ Major	Pilar Carbó	50	1	0	25
Punt informació Sant Pere de Ribes	Afores, s/n		100	1	0	25
Can Grau	només obre alguns dies	ACCC	50	1	0	25
CEA de Vallgrassa	Vallgrassa	Natàlia //Jordi Aliqué	50	5	0	25
Centre documentació. Biblioteca Vilanova		Directora biblioteca	50	1	0	25
Centre documentació Espeleologia (Olesa B.)	ja en té l'ajuntament	en té l'ajuntament	0	0	0	0
Masia d'en Cabanyes Terra XIX	Ja tenen petició directa com a Vilanova i la Geltrú		0	0	0	0
Consell Comarcal de l'Alt Penedès	c/ Hermenegild Clascar 1-3 VILAFRANCA DEL P	recepció	100	2	0	25
Consell Comarcal del Baix Llobregat	Ctra. N-340 Sant Feliu de Llobregat	Eva	100	1	0	50
Consell Comarcal Garraf	té la seu a la Masia d'en Cabanyes que ja en rep ALERTA	Lluís Ochoa	0	0	0	0
Museu Arqueològic de Catalunya. Olèrdola	MAC-Olèrdola	Núria Molist	200	4	0	50
Oficina del parc La Pleta	La Pleta	Sofia Paricio	300	30	100	200
Espais Naturals		J. Melero/ Jordina G./ Jordi Hdez.	200	11	10	50
Palau Robert (Ofina de Turisme de la Generalitat)		J. Melero/ Jordina G./ Jordi Hdez.	100	10	0	0
Servei de Biblioteques (Garraf)		M. Olmos	500	0	0	0
Carteria		Cristòbal	90	50	0	0
Parc del Foix (juntar amb enviament Castellet)		Pau Mundó	200	10	0	50
ACER		Viu el Parc	3.000	150	100	1.000
TOTALS 2014			8.500	630	300	3.690

ESTABLIMENT	municipi	Pg. gral	Cartell gral.	Cartell mut	Full fotografia
Escola d'Avinyonet Penedès	Avinyonet del Penedès	50	2	0	25
Escola Sant Cristòfor	Begues	50	3	0	25
Sant Lluís de Pla i Amell Bosch	Begues	50	2	0	25
Escola Sant Nicolau	Canyelles	50	2	0	25
Escola Torre Barona	Castelldefels	50	3	0	25
Escola Salvador Lluh	Gavà	50	2	0	25
Escola Jacme March	Gavà	50	2	0	25
Escola L'Eramprunyà	Gavà	50	2	0	25
Escola Marcel·lí Moragas	Gavà	50	2	0	25
Escola Gavà	Gavà	50	3	0	25
Escola Circell	Olèrdola (Moja)	50	2	0	25
Escola Rossend Muntaner	Olèrdola (Sant Pere Molanta)	50	1	0	25
Escola El Morsell	Olivella	50	1	0	25
Escola El Pi	Sant Pere de Ribes	50	2	0	25
Escola Les Parellades	Sant Pere de Ribes	50	3	0	25
Escola Els Costerets	Sant Pere de Ribes	50	3	0	25
Escola Mediterrània	Sant Pere de Ribes	50	3	0	25
Escola Les Roquetes	Sant Pere de Ribes (les Roquetes)	50	2	0	25
Escola Doctor Samaranch i Fina	Santa Margarida i els Monjos	50	2	0	25
Escola Sant Domènec	Santa Margarida i els Monjos (la Ràpita)	50	2	0	25
Escola Agnès de Sitges	Sitges	50	2	0	25
Escola Miquel Utrillo	Sitges	50	2	0	25
Escola Maria Ossó	Sitges	50	2	0	25
Escola Ginesta	Vilanova i la Geltrú	50	2	0	25
TOTAL		1.200	52	0	600

LLOC DE DISTRIBUCIÓ	MUNICIPI	MATERIAL		
		PROGRAMA	CARTELL	Concurs fotogràfic
BonArea	Begues	50	2	10
Impre-Net	Begues	50	2	10
Innova Perruquers	Begues	50	2	10
Pastisseria Marcel	Begues	50	2	10
Sorli discau	Begues	50	2	10
Ferreteria Soler	Begues	50	2	10
CEPSA	Begues	50	2	10
Bar la Gangeta	Begues	50	2	10
Bar el Caliu	Begues	50	2	10
Restaurant la Caseta Blava	Begues	50	2	10
Merceria Nuri	Castelldefels	50	2	10
Risc copisteria	Castelldefels	50	2	10
Farmàcia Gordo	Castelldefels	50	2	10
Bioespai Natural	Castelldefels	50	2	10
BonArea	Castelldefels	50	2	10
Sorli discau	Castelldefels	50	2	10
Regals Nefertiti	Castelldefels	50	2	10
Herbocat	Castelldefels	50	2	10
Miró	Castelldefels	50	2	10
Bazar Weiwei Lin	Castelldefels	50	2	10
Viandes Selectes	Gavà	25	2	10
Perruqueria Charo	Gavà	25	2	10
Copisteria Pelegrín	Gavà	25	2	10
Repsol	Gavà	25	2	10
Croisanteria Héctor	Gavà	25	2	10
Estanc Gavà 3	Gavà	25	2	10
Gavaoptic	Gavà	25	2	10
Cafeteria L'Olivada	Sant Pere de Ribes	25	2	10
Farmàcia Morera	Sant Pere de Ribes	25	2	10
Flors Ribes	Sant Pere de Ribes	25	2	10
Caprabo	Sant Pere de Ribes	25	2	10
Pastisseria Roquetes	Sant Pere de Ribes	25	2	10
Bar Siro	Sant Pere de Ribes	25	2	10
El Reconet	Sant Pere de Ribes	25	2	10
Granja Pàmpol	Sant Pere de Ribes	25	2	10
3de nou	Sant Pere de Ribes	25	2	10
Cafeteria la Trobada	Sant Pere de Ribes	25	2	10
Franfurt Roma	Sitges	25	2	10
Telepizza Sitges	Sitges	25	2	10
Cafeteria Pannus	Sitges	25	2	10
Centre dietètic Sitges Artesanal	Sitges	25	2	0
Farmàcia Gol	Vilanova i la Geltrú	25	2	0
Coaliment	Vilanova i la Geltrú	25	2	0
Forn degustació La Cantonada	Vilanova i la Geltrú	25	2	0
Estanc num. 13	Vilanova i la Geltrú	50	2	0
Floristeria del mercat	Vilanova i la Geltrú	50	2	0
Perruqueria TALLS	Vilanova i la Geltrú	50	2	0
Carnisseria Aurora	Vilanova i la Geltrú	50	2	0
TOTAL		1.800	96	400

4.5 Publicitat als mitjans



- » Lluís Giral, l'alcalde
- » Organització municipal
- » Anuncis i edictes
- » Atenció ciutadana
- » Informació econòmica
- » Informació urbanística
- » Normativa municipal
- » Premsa i comunicació
 - ↳ **Notícies**
 - ↳ Imatge corporativa
 - ↳ Butlletí municipal

◆ Notícies

20-10-2014

« Tornar

LA FESTA VIU EL PARC ARRIBA AQUEST DIVENDRES A LA TARDA A LES ROQUETES



Festa Viu el Parc (imatge d'arxiu).

Sant Pere de Ribes participa al programa d'actes Viu el Parc que gestiona la Diputació de Barcelona i que té per objectiu dinamitzar, preservar i divulgar el patrimoni natural i cultural de la Xarxa de Parcs Naturals, on s'hi inclou el Parc del Garraf. Així, en el marc d'aquesta iniciativa, aquest divendres a la tarda es duran a terme tallers mediambientals i també activitats de circ per a infants i joves que tinguin ganes de passar una bona estona. La festa es farà al pàrquing del Centre Cívic l'Espai de les Roquetes, entre les 17 i les 19'30h.

Les propostes circenses aniran a càrrec de la companyia Desastrosus Cirkus, que té més de 25 anys d'experiència en aquest àmbit. Porta funcionant des del 1989, després d'un temps de dedicació a la pràctica i ensenyament de les arts circenses, impartint tallers i curssets arreu del país, i cursos regulars a l'Escola de Circ de Nou Barris, a Barcelona.

Viu el Parc és un programa que acull una sèrie d'activitats plàstiques, escèniques, musicals, literàries, folklòriques i de difusió i descoberta del patrimoni natural i cultural, que es fan tant a l'interior dels parcs com en els municipis que al seu terme municipal, o part d'aquest, s'emplaça dins els límits d'un d'aquests espais naturals, com és cas de Sant Pere de Ribes i el Parc del Garraf.

Dimarts, 25 de novembre de 2014

Avui es lliuren els premis del concurs de fotografia 'Viu el Parc' a la Biblioteca Central

El certamen que retrata els Parcs del Garraf, d'Olèrdola i del Foix celebra a Castelldefels la 20a edició • El lliurament de premis coincideix amb la inauguració de l'exposició de les obres participants

La bellesa singular dels paratges del Parc Natural del Garraf, del Parc Comarcal d'Olèrdola i del Parc del Foix convida els amants de la fotografia a sortir amb els estris a punt de captar els matisos dels paisatges, les llums i els contrastos. El programa Viu el Parc ha convocat el XX Concurs de Fotografia, que organitza conjuntament amb el Grup de fotografia Experimental de Castelldefels amb el suport de l'Ajuntament.

El concurs és obert a qualsevol persona aficionada a la fotografia. S'hi poden presentar fins a un màxim de tres fotografies, en cadascuna de les modalitats

El lliurament de premis té lloc avui, 28 de novembre (20 h), a l'Espai Ramon Fernández Jurado de la Biblioteca Central de Castelldefels, coincidint amb la inauguració de l'exposició

Consulta les bases completes del certamen al següent link:

[XX Concurs de fotografia del Parc Natural del Garraf, del Parc Comarcal d'Olèrdola i del Parc del Foix](#)



Primer premi del Viu el Parc 2013, obra de Carles Montserrat

4.6 Web “Viu el parc” i Facebook



 **Diputació Barcelona** | Xarxa de Parcs Naturals



- Castell de Montesquiu
- Guilleries-Savassona
- El Montseny
- Sant Llorenç del Munt i l'Obac
- El Garraf, Ollèrdola i el Foix
- Montnegre i el Corredor
- Serralada Litoral
- Serralada de Marina

02/11/2014 Festa Major del parc Ollèrdola



Conjoint Monumental d'Ollèrdola

Jornada de portes obertes al recinte

10:30 h Tallers de natura a càrrec d'ACER, jocs d'enginy i habilitat a càrrec de Gulxot de 8, i música i ball per a tothom a càrrec del grup Zing

DE 12 a 13 h Descobreix l'Ollèrdola medieval. Visita teatralitzada gratuïta, al castell d'Ollèrdola.

 **Diputació Barcelona** | Xarxa de Parcs Naturals



- Castell de Montesquiu
- Guilleries-Savassona
- El Montseny
- Sant Llorenç del Munt i l'Obac
- El Garraf, Ollèrdola i el Foix
- Montnegre i el Corredor
- Serralada Litoral
- Serralada de Marina

28/11/2014 Lliurament de premis concurs fotogràfic



Divendres 27 de novembre s'ha realitzat l'entrega de premis del XX Concurs de Fotografia dels Parcs del Garraf, d'Ollèrdola i del Foix, a l'Espai Ramon Fdez. Jurado a la Biblioteca Central de Castelldefels.

Hi havia dues modalitats, la primera qualsevol aspecte del Parc amb els següents premiats:

Esther de Manuel. Primer premi: de 300 euros.

Lara Jurado. Segon premi: de 150 euros.



Diputació
Barcelona

Xarxa de Parcs Naturals



- Castell de Montesquiu
- Guilleries-Savassona
- El Montseny
- Sant Llorenç del Munt i l'Obac
- El Garraf, Olèrdola i el Foix
- Montnegre i el Corredor
- Serralada Litoral
- Serralada de Marina

07/12/2014
Poesia als parcs
Castellet i la Gornal

Plaça de Castellet. Castellet i la Gornal

12 h Toni Passola i Eduard Sanahuja

Si plou, l'acte es farà a l'oficina del Parc del Foix (carrer del Castell, 31. Castellet i la Gornal) a tocar del castell de castellet



- Castell de Montesquiu
- Guilleries-Savassona
- El Montseny
- Sant Llorenç del Munt i l'Obac
- El Garraf, Olèrdola i el Foix
- Montnegre i el Corredor
- Serralada Litoral
- Serralada de Marina

20/11/2014
Festa escolar al Parc del Garraf, Olèrdola i el Foix.

Els dies 18, 19 i 20 de novembre han estat tres dies de festa escolar al Parc del Garraf, Olèrdola i el Foix.

L'entorn de l'Escola de Natura de Can Grau a Olivella ha acollit tres dies consecutius de la campanya escolar **Viu el parc** i fins i tot el bon temps ens ha acompanyat

42 aules de les escoles d'Avinyonet del Penedès, Begues, Canyelles, Castelledefels, Gavà, Olèrdola, Sant Pere de Ribes, Santa Margarida i els Monjos, Sitges i Vilanova i la Geltrú han fet una visita a l'entorn natural més proper.

La campanya escolar **Viu el parc** consta de dues fases, la primera un monitor visita als alumnes a l'aula i els explica que és un parc natural i perquè s'han protegit. A més de comentar les normes i activitats que es poden realitzar des de un punt de vista de bons coneixedors dels parcs naturals de la Diputació de Barcelona.

A la segona fase **922 alumnes** han visitat l'espai natural del Garraf per apropar-se a l'entorn natural i gaudir d'un dia envoltats de natura i adquirir coneixements mitjançant activitats de natura, de flora, fauna i territori. A més han gaudit del joc d'enginy de **Guixot de 8**. Per finalitzar la sortida l'espectacle de cloenda de **Rah-mon Roma**.

El programa "Viu el parc" és promogut per l'Àrea de Territori i Sostenibilitat de la Diputació de Barcelona i gestionat per l'entitat **ACER**.





Viu El Parc

Publicat per viuelparc@diba.cat [?] · 27 / octubre / 2014 · Editat ·

Diumenge 02 de novembre.

Festa Major al parc del Garraf, Olèrdola i el Foix.

Al Conjunt Monumental d'Olèrdola

Jornada de portes obertes.

10:30 h Tallers de natura a càrrec d'ACER, jocs d'enginy i habilitat a càrrec de Guixot de 8, i música i ball per a tothom a càrrec del grup Zing

De 12 a 13 h Descobreix l'Olèrdola medieval. Visita gratuïta, al castell d'Olèrdola.

Activitat gratuïta amb l'entrada, organitada pel MAC-Olèrdola. Per a més informació: www.mac.cat.

Si plou, les activitats es faran al local Rossend Montané de Sant Miquel d'Olèrdola.

@xarxadeparcs



Viu El Parc ha afegit 3 new photos.

Publicat per viuelparc@diba.cat [?] · 25 / octubre / 2014 · Editat ·

Nit d'estels a l'Observatori astronòmic del Garraf (Olivella). Unes quaranta persones han gaudit de la nit d'estels a Can Grau, s'han contemplat estels, planetes i constel·lacions a ull nu i amb el telescopi. S'han explicat llegendes per recordar les constel·lacions...



5. BALANÇ ECONÒMIC





DESPESES	IMPORT (IVA no inclòs)
Matinals i actes centrals	6.270,00 €
Programa escolar	7.290,00 €
Actes als municipis	940,00 €
Coordinació i gestió	0,00 € (*)
TOTAL	14.500,00 €

INGRESSOS	IMPORT (IVA no inclòs)
Diputació de Barcelona	12.500,00 €
ConSORCI del Parc del Foix	2.000,00 €
TOTAL	14.500,00 €

(*) Els costos reals de coordinació i gestió del programa sumen l'import de **4.091,93 euros**, però per quadrar el balanç econòmic entre ingressos i despeses es posa aquí un valor zero. El dèficit acumulat, l'empresa concessionària el compensarà, en la mesura de les possibilitats, amb la gestió d'altres programes Viu el parc.

6. RESUM DE DADES



6. RESUM DE DADES



MUNICIPIS DELS PARCS	13
Avinyonet del Penedès, Begues, Canyelles, Castelldefels, Castellet i la Gornal, Gavà, Olèrdola, Olesa de Bonesvalls, Olivella, Santa Margarida i els Monjos, Sant Pere de Ribes, Sitges, Vilanova i la Geltrú	
Municipis participants	13
Municipis participants al programa escolar	11
Avinyonet del Penedès, Begues, Canyelles, Castelldefels, Gavà, Olèrdola, Olivella, Santa Margarida i els Monjos, Sant Pere de Ribes, Sitges, Vilanova i la Geltrú	

PROGRAMA ESCOLAR	
Municipis participants	11
Escoles participants	24
Aules participants	41
Alumnes participants	922
Festes escolars (18, 19 i 20 novembre)	3

BALANÇ ECONÒMIC			
INGRESSOS	14.500,00 €	DESPESES	14.500,00 €
Diputació de Barcelona	12.500,00 €	Matinals i actes centrals	6.270,00 €
ConSORCI del Parc del Foix	2.000,00 €	Programa escolar	7.290,00 €
		Actes als municipis	940,00 €
		Coordinació i gestió (*)	(*) 0,00 €

(*) Els costos reals de coordinació i gestió del programa sumen l'import de **4.091,93 euros**, però per quadrar el balanç econòmic entre ingressos i despeses es posa aquí un valor zero. El dèficit acumulat, l'empresa concessionària el compensarà, en la mesura de les possibilitats, amb la gestió d'altres programes Viu el parc.