

# Protecció Civil Operativa Municipal PCOM Nous Serveis PCOM

Novembre 2024

Diputació  
Barcelona

# Índex

- **Per què disposar del PCOM?**
- **On som?**
  - **Implantació del PCOM**
  - **Activacions de Plans municipals amb el PCOM**
  - **Simulacres amb el PCOM**
  - **Convenis amb altres administracions**
- **Evolutius del PCOM**

# Per què disposar del PCOM?

**PCOM: Protecció Civil Operativa Municipal**  
Aplicació per a la Gestió Municipal de les Emergències, per a la Implantació i Revisió del DUPROCIM

**La filosofia de l'aplicació és convertir el Duprocim en una eina operativa**

## **PCOM** **Protecció Civil** **Operativa Municipal**

Aplicació per a la Gestió Municipal de les Emergències i per a la implantació del DUPROCIM

# Implantació del PCOM

Inici projecte 2019, prova pilot municipis 2020  
Disponible al Catàleg de Serveis des de 2021  
Recurs material de continuïtat

**Municipis: 130**

**Població atesa: 2.451.000 hab. 42% total província**

**Usuaris PCOM: 1.500**

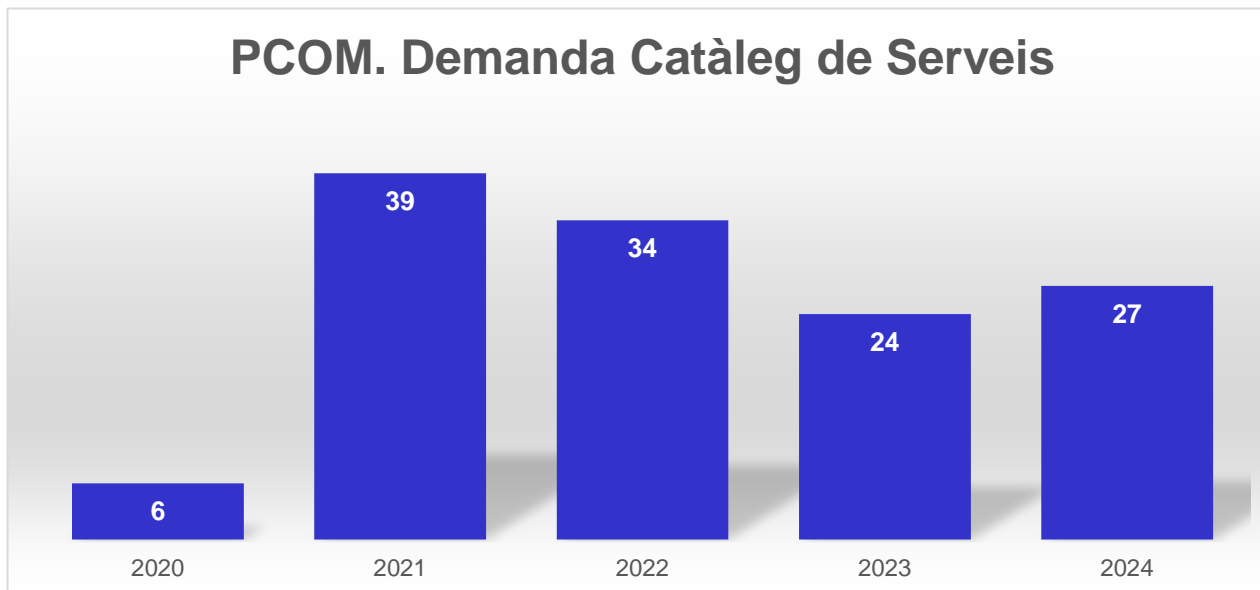

# Implantació del PCOM

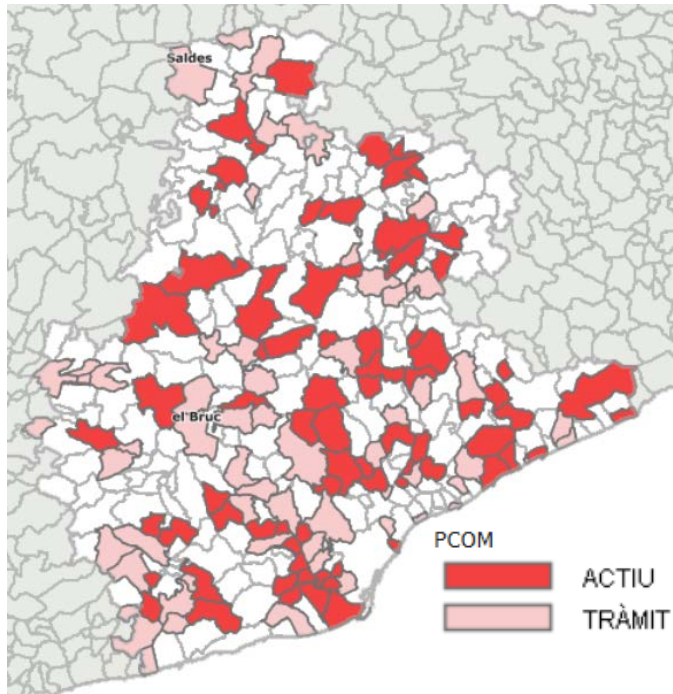

## PCOM Consells Comarcals

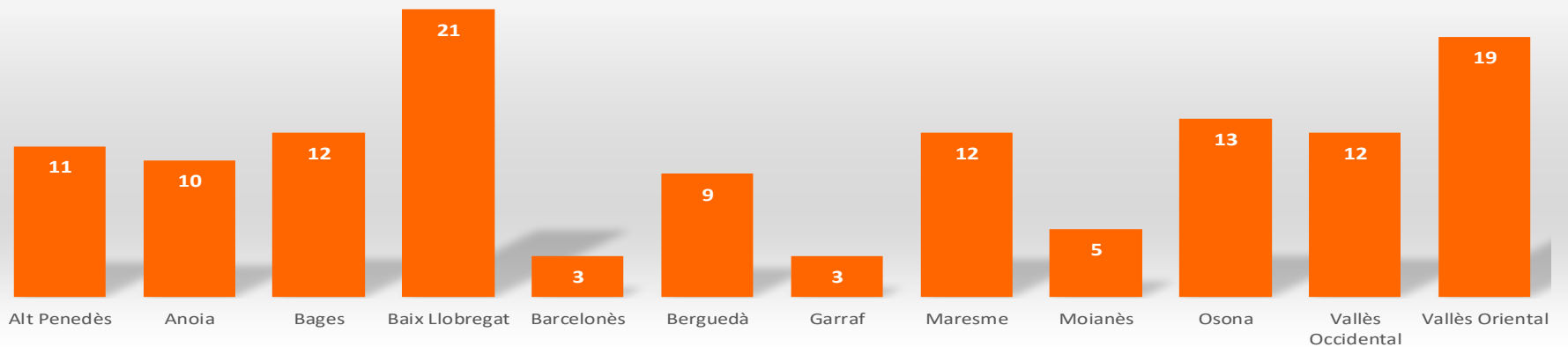

## PCOM. Població municipis

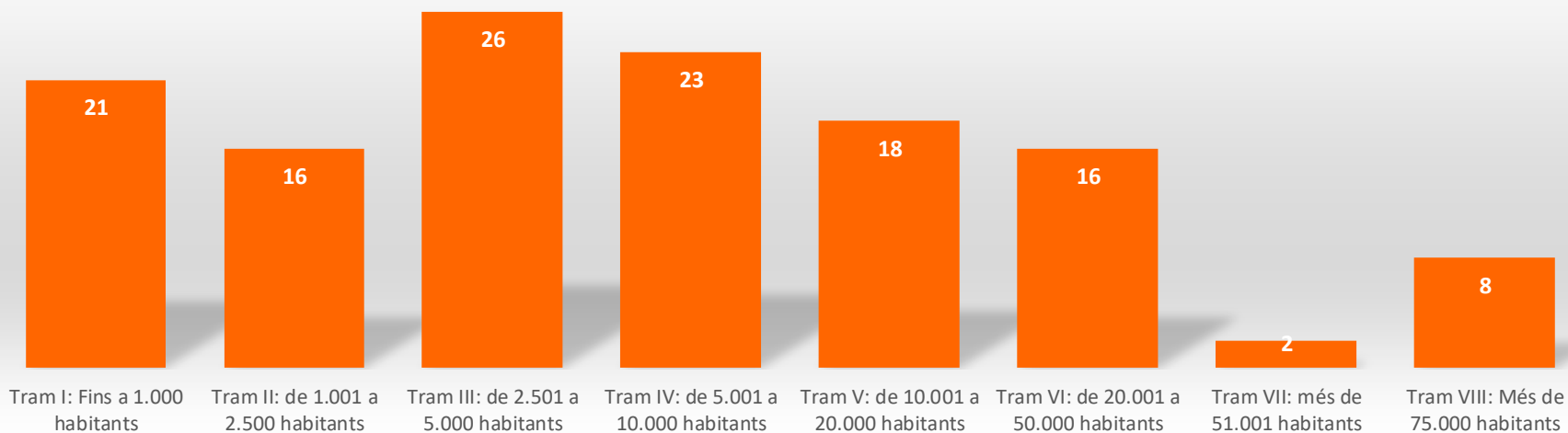

## PCOM. Població atesa

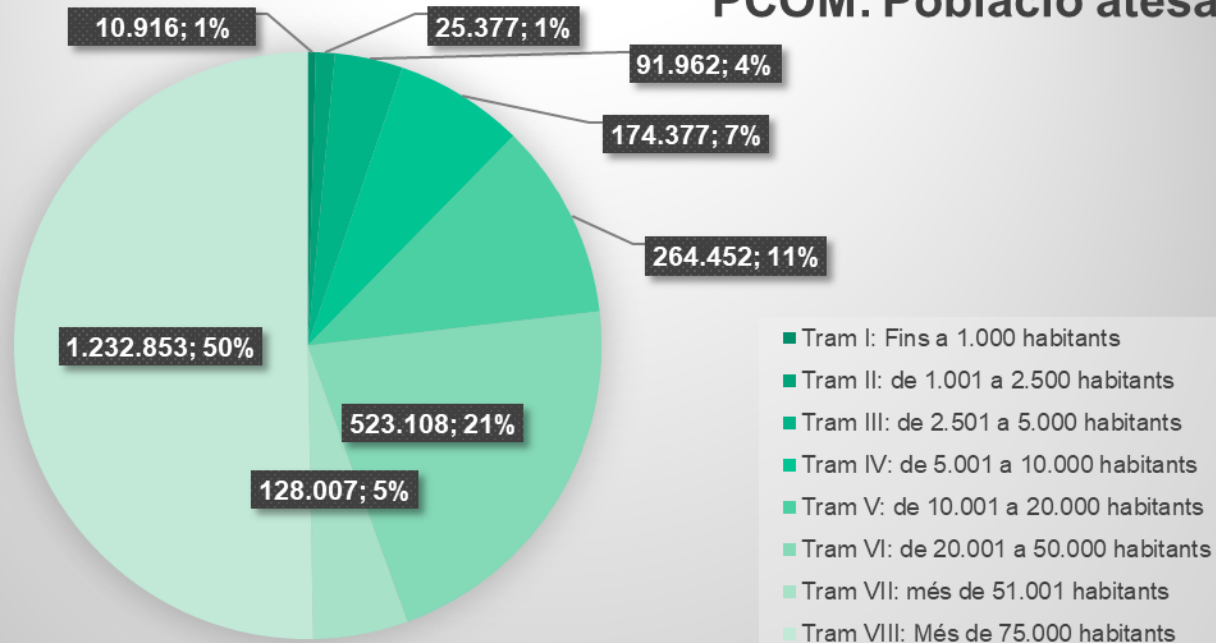

# Implantació del PCOM

- Alta d'usuaris, configuració i manteniment del Duprocim al PCOM
- Formació als usuaris: Alcalde/essa, regidors, policia local, tècnics
- Simulacres de despatx amb el PCOM

**2 empreses contractades per donar suport a la implantació PCOM**

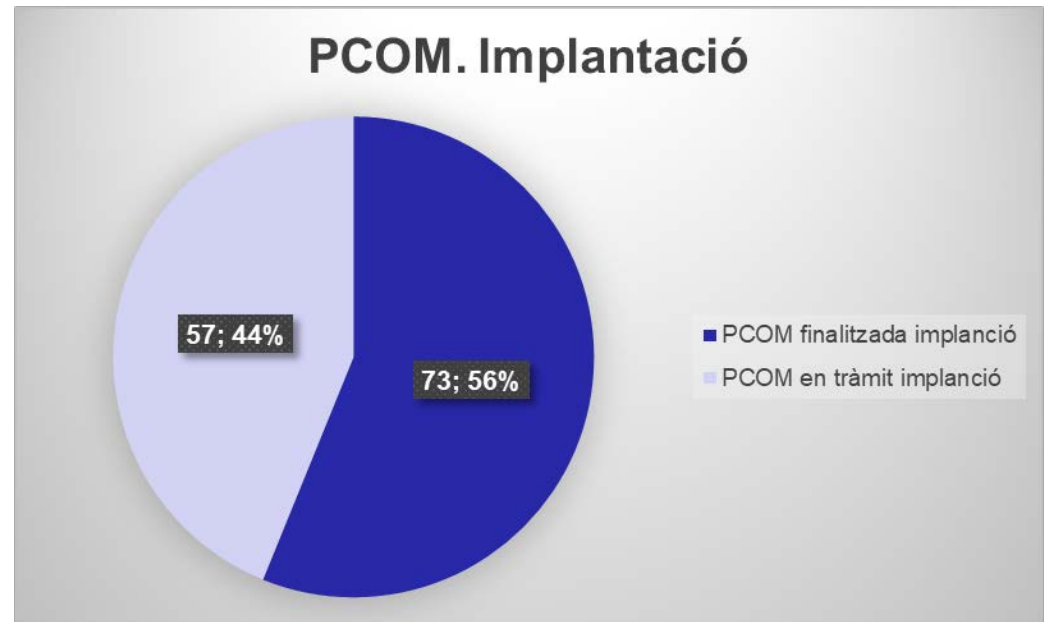

# Activacions de Plans municipals amb el PCOM

## COMUNICAT D'ACTIVACIÓ DE L'INUNCAT EN FASE D'ALERTA

Es comunica que en base a les previsions meteorològiques emeses pel Servei Meteorològic de Catalunya i per les afectacions que es preveu que se'n poden derivar, s'ha activat el Pla especial d'emergències per inundacions a Catalunya (INUNCAT) en fase d'ALERTA.

El Servei Meteorològic de Catalunya (SMC) informa que, a partir d'aquest migdia i fins dimarts, arriba un nou front de precipitacions que poden superar els **20mm en 30 minuts al litoral i prelitoral nord, així com al litoral sud**. Les pluges poden ser especialment importants a les Terres de l'Ebre (comarques de **Baix Ebre i Montsià**) on poden superar-se els **40mm en 30 minuts**. La intensitat en la precipitació s'anirà incrementant durant aquest vespre, i s'espera que sigui especialment alta durant la matinada d'avui i fins demà al matí.

A partir d'aquest vespre i fins demà al vespre també es preveu la possibilitat d'acumulació de pluja superior als **200 mm en 24 hores** a les comarques del **Montsià, Baix Ebre i Terra Alta** així com de **100mm en 24 hores** a les comarques del **Tarragonès, Baix Camp, Priorat i Ribera d'Ebre**.

Els xàfecs aniran acompanyats localment de tempesta. La distribució geogràfica del fenomen dins de la zona avisada serà de caràcter local. També s'espera que l'episodi pugui anar acompanyat de mala mar al terç sud del litoral català així com de forts vents del nord-est a la zona del litoral central.

## Enllaços per als municipis

Poden consultar les actuacions a fer, els consells i les recomanacions dirigides als

municipis en cas de pluges intenses als següents enllaços:

[Protecció civil per a municipis. Departament d'Interior \(gencat.cat\)](#)

## 38 Municipis activen regularment Plans Municipals amb el PCOM, dels quals 20 fan enviament al CECAT de les activacions i desactivacions amb el PCOM

## Emergència a Sant Boi de Llobregat. NOTIFICACIÓ D'ACTIVACIÓ PLA DE PROTECCIÓ CIVIL MUNICIPAL PER RE03-Inundacions (INUNCAT) EN Alerta

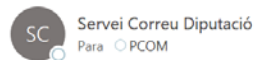

dl. 28/10/2024 12:57

Lluïsa Moret Sabido, alcaldessa de Sant Boi de Llobregat, pels poders que tinc,

### DECLARO:

**ACTIVAT** el Pla de protecció civil municipal, a causa de/ d'inundacions i l'augment del nivell del riu Llobregat

**CONSTITUÏT** el Comitè d'Emergències.

### Les mesures previstes són:

- Seguir informació meteorològica i els avisos que emeti el Centre de Coordinació Operativa de Catalunya (CECAT).
- Comprovar el funcionament de comunicació amb el CECAT (Xarxa Rescat).
- Informar als responsables municipals i als integrants dels grups operatius del Pla.
- Vigilància de les següents zones d'especial risc o punts d'al·lora: Llera del Riu Llobregat.
- Les següents actuacions concretes en els següents punts d'actuació prioritària:
  - PAP 01 Guada de pas del Riu Llobregat Sant Boi de Llobregat a Cornellà i Sant Boi de Llobregat a Sant Joan Despí.
  - PAP 02 Control de la zona d'embarjo de la dreta del Riu Llobregat.
  - Les següents actuacions concretes en els següents punts conflictius:
    - PAP 03 Control del trànsit en el variant de la BV-2002 i accés a la zona Alcampo per manca de drenatge.
    - Senyalitzar, controlar o tancar, si escau, les següents vies de la xarxa viària:
      - Variant de la BV-2002 a la alçada de l'estació de F.G.C. de Sant Boi de Llobregat (pk. 7,6).
    - Fer vigilància i netja de la xarxa viària local i passos de vianants (arbres truncats, mobilitat urbà, runes, etc.).
    - Si s'escau tancar els següents espais públics: Accessos als hort i llera del riu.
  - Suspendre esdeveniments i activitats esportives i recreatives a l'aire lliure que puguin tenir risc per tempestes elèctriques o caiguda de branques o arbres.
  - Suspendre activitats esportives i recreatives al riu.
  - Avis als elements vulnerables, comunicar les mesures d'autoprotecció que s'estableixin des de la direcció del Pla, en cas de dubte, recomanar el confinament, i demanar si tenen necessitats especials.
  - Fer vigilància i netja de la xarxa viària local i passos de vianants (arbres truncats, mobilitat urbà, runes, etc.).
  - Obrir i habilitar els centres d'acollida i fer l'acolliment de la població, si escau.
  - Fer l'actualitzament dels elements vulnerables amb concentració de persones que no siguin autosuficients si el confinament és llarg.
  - Obrir i habilitar els centres d'acollida i fer l'acolliment de la població afectada, si escau.
  - Col·laborar en les evacuacions, si escau.
  - Registre i organització dels voluntaris ocasionals.
  - Comunicar canvis de fase d'activació del Pla d'actuació municipal al CECAT i als integrants del Comitè d'emergències municipal.

El contacte per a l'emergència és:

Alcalde/ssa

de Sant Boi de Llobregat. 28 d'octubre 2024

# Simulacres amb el PCOM

Simulacre Ventades amb PCOM a  
Cornellà de Llobregat

73 Municipis han realitzat  
simulacres amb el PCOM

**Implantació del Document Únic de  
Protecció Civil (DUPROCIM)  
amb l'aplicació  
Protecció Civil Operativa (PCOM)**

***Cornellà de Llobregat  
Simulacre VENTCAT***

Maig 2022

# Simulacres amb el PCOM

**Simulacre Inundacions amb PCOM a  
Sant Andreu de la Barca**

**Implantació del  
Document Únic de Protecció Civil (DUPROCIM)  
amb l'aplicació  
Protecció Civil Operativa (PCOM)**

***Sant Andreu de la Barca  
Simulacre INUNCAT***

Abril 2022

## Convenis amb altres administracions

- **Conveni amb Direcció General de Protecció Civil del Departament de l'Interior de la Generalitat de Catalunya-Diputació de Barcelona. (vigent)**
- **Conveni Diputació de Lleida cessió del PCOM (en tràmit)**

# Evolutius del PCOM

## -Evolutiu 1: petites millores orientades a satisfer les primeres demandes dels municipis (2022)

CECAT

Per a: pcom@diba.cat

A/c: vallsg@diba.cat; vallsg@diba.cat; pcom@diba.cat; moranchofe@diba.cat; sanchezoso@diba.cat

Assumpte: Entitat DIBA Municipal. NOTIFICACIÓ DE COMUNICACIÓ DE SITUACIÓ DE PRE-ALERTA DEL PLA DE PROTECCIÓ CIVIL MUNICIPAL PER RT00-Territori Bàsic

Cos: Gaspar Vallis Sole, alcalde/ssa de Entitat DIBA Municipal, pels poders que tinc,  
**DECLARO:**  
**LA SITUACIÓ DE PRE-ALERTA** del Pla de protecció civil municipal, a causa de:  
 Les mesures previstes són:  
 El contacte per a l'emergència és:  
 Alcalde/ssa  
 de Entitat DIBA Municipal. 17 d'octubre 2022

Envia Cancel·la

Introduir "A causa de"

Introduir "Mesures previstes"

Introduir "Contacte per a l'emergència"

Dades de contacte CECAT  
 pcom@diba.cat  
 934022222  
 Rambla de Catalunya, 126

Codi	Descripció	Criteris d'activació
RT00	Territorial Bàsic	
	Malalties emergents amb potencial alt risc	

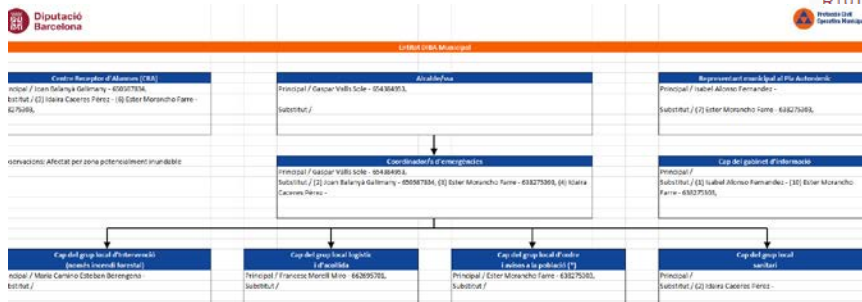

Comunicacions Llistat

Grid Emergency

De: 15/10/2024

Destinatar: Contingut

Canal: Destinatari (SIS)

Tipus comunicació: Emissió de pla

Id emerg: 0380204700000002

Data	Codi Emergència	Tipus Emergència	Canal	Tipus comunicació	Id. emerg	Destinatar	Error de tipus	Error emissor	Missatge de text
15/10/2024 11:42	0380204700000002	Pla	SIS	Notificació manual	03802047_1510100000000002	0380204700000002			RT00 - Protecció Civil - Pla de protecció civil municipal - Comunicació a l'entitat
15/10/2024 11:42	0380204700000002	Pla	Comun. e	Notificació manual	03802047_1510100000000002	vallsg@diba.cat			RT00 - Protecció Civil - Pla de protecció civil municipal - Comunicació a l'entitat

## -Evolutiu d'urgència: gestió de les comunicacions. (2023)

# **Evolutius del PCOM**

- **Evolutiu 2 (2024)**
  - **Elements Vulnerables**
  - **Documents**
  - **Recursos i persones de contacte**
  - **Correus i SMS**
  - **Gestió d'Emergències**
  - **Simulacres**
  - **Gestió de l'Ens**

# Elements Vulnerables

## Trasllat de l'estat de la càrrega de vulnerables als municipis

Inici	Gestió d'emergències	Personal Actiu ▾	Duprocim ▾	Informes ▾	Comunicacions	Administració ▾	Ajuntament de Mataró
-------	----------------------	------------------	------------	------------	---------------	-----------------	----------------------

Pàgina d'inici

### Emergències Obertes

(1) Real  
(0) Simulacre

### Personal Actiu

No estàs actiu al PCOM. Activa't  
Veure Qui està actiu

### Càrrega Vulnerables

Data darrera càrrega: 03/04/2024(actualitzat)  
Errors/avisos en el procés de càrrega: Sense errors

### Documentació

 Descarrega't el manual d'usuari

## Control de la càrrega diària per part dels municipis

# Elements Vulnerables

## Cerca de vulnerables

GRUP US	DESCRIPCIÓ GRUP US	CODI US	DESCRIPCCIÓ US
SER	SERVEI	SER6	Serveis Socials. Persones especialment vulnerables
H	ALLOTJAMENT	H7	Habitatge habitual

Noves entrades vulnerables en el SITMUN que s'incorporen al PCOM.

Ús “Serveis Socials. Persones especialment vulnerables” que pertany al Grup Ús SERVEI. Es recomana situar aquest element vulnerable en l'emplaçament dels Serveis Socials del municipi, per tal de no mostrar la ubicació del domicili de les persones vulnerables.

Ús “Habitatge habitual” que pertany al Grup Ús ALLOTJAMENT. Aquest es pot fer servir en Risc inundacions per incloure un edifici d'habitatges o fins i tot un carrer.

# Documents

Document management interface showing a form with the following fields:

- Nom: Duprocin confidencial
- Descripció: Duprocin complet
- Tipus: Duprocin
- Document: [Clica aquí o arrossega i deixa anar un fitxer per afegir-lo.](#) (File: DUPROCIM\_Martorelles\_homologació\_22.0...)

Buttons: Descarrega, Desa, Torna, Suprimeix

Es vol poder incorporar d'una manera més senzilla i usable documents (els de la nova pestanya dins de gestió d'emergència i en el menú documents existents). S'implementa una solució del tipus “Arrossegar”. Permet penjar documents de tots tipus, també àudios.

# Recursos i persones de contacte

El Duprocin conté una base de dades de recursos (Document 6), que inclou empreses de serveis d'electricitat, aigua, gas, subministraments de fundents, supermercats, benzineres, etc., es considera que pot ser de gran utilitat per a la gestió de l'emergència tenir-los disponibles dins del PCOM.

Descripció	Nom	Cognoms	Càrrec	Empresa o Ens	Dades de contacte	Grups	Actiu
Director escola	1	1	1	1	moranchote@diba.cat	Mijans i recursos de l'Ajuntament	✓
AVPC	Ferran	zzzz	XXXX	empresa ens	123456789 nodisposa@cat.cat	Associacions i grups voluntaris locals	✓
prova nou Recurs	Gaspar	Valls		empresa ens		Serveis bàsics	✓

També permet introduir en el PCOM persones de contacte (directors d'escola o centres esportius, voluntaris ocasionals, etc.).

# Correus i SMS

## Canal preferent d'enviament de missatges

Inici | Gestió d'emergències | Personal Actiu | Duprochim | Informes | Comunicacions | Administració | Entitat DIBA Municipal |   

### Organització municipal Edita

Usuari  Carrega usuari

Nom

Cognoms

Càrrec habitual

Càrrec operatiu detall

Telèfon mòbil

Telèfon fix

Correu electrònic

Foto Selecciona

Actiu

Rebre còpia de correus-e a CECAT

Canal preferent  Mòbil   Correu-e

Càrrecs

Resultats 1 - 6 de 6 Afegeix

Càrrec operatiu	Tipus
Cap del grup local sanitari	Substitut 5

El personal de l'organigrama d'emergència pot triar el seu canal preferent: SMS i/o Correu-e.

# Gestió d'Emergències

## Gestió d'emergència Edició: Nova pestanya "Incidències"

Barcelonès Diputació de Barcelona Protecció Civil Operativa Municipal

Inici Gestió d'emergències Personal Actiu Duprocm Informes Comunicacions Administració Entitat DIBA Municipal

### Gestió d'emergència Edita

Tipus: Reat Estat: Obert Risc: RE:10 - Radiològic (RADCAT) Codi: 01R202477000RE10

Afectació:  persones  béns  infraestructures Font: CECAT Fase Operativa: Alerta Creació: 06-02-2024 (Ester Morancho)

Constituat el CECOPAL  Realitzat avís al 112 Estat Pla: Activat Tancament:

Localització: Tauler de tasques i avisos Nova tasca Vulnerables **Incidències** Recursos i contactes Documents CECAT

#### Incidències

Assignat a: Tots Estat: Tots

Resultats 3

Data creació	Codi	Explicació	Ubicació	Assignat a	Estat	Data tancament
01-03-2024 16:13 (Ester Morancho Faire)	Incidència 3	112132		Ester Morancho, Cap del grup local sanitari (SUBSTITUT 5), Gestoria Extern/a (Diba) (PRINCIPAL), Cap del grup local logístic i d'acollida (SUBSTITUT 1), Cap del grup local d'ordre i avisos a la	Tancada	01-03-2024 16:14 (Ester Morancho Faire)

#### Detall incidència

Data creació: 01-03-2024 16:13 (Ester Morancho) Assignat a: Ester Morancho, Cap del grup local sanitari (SUBSTITUT 5), Gestoria Extern/a (Diba) (PRINCIPAL), Cap del grup local logístic i d'acollida (SUBSTITUT 1), Cap del grup local d'ordre i avisos a la població (SUBSTITUT 1), Cap del Gabinet d'informació (SUBSTITUT 1), Coordinador/a d'emergències (PRINCIPAL) + Assignar

Creat per: Ester Morancho, Cap del grup local sanitari (SUBSTITUT 5), Gestoria Extern/a (Diba) (PRINCIPAL), Cap del grup local logístic i d'acollida (SUBSTITUT 1), Cap del Gabinet d'informació (SUBSTITUT 1), Coordinador/a d'emergències (PRINCIPAL)

Codi: Incidència 3 Estat: Tancada

Explicació: Tancar carrers d'accés Data tancament: 01-03-2024 16:14 (Ester Morancho)

Ubicació: Tancat per: Ester Morancho, Cap del grup local sanitari (SUBSTITUT 5), Gestoria Extern/a (Diba) (PRINCIPAL), Cap del grup local logístic i d'acollida (SUBSTITUT 1), Cap del Gabinet d'informació (SUBSTITUT 1), Coordinador/a d'emergències (PRINCIPAL)

Localització: Tauler de tasques i avisos Nova tasca Vulnerables Incidències Recursos i contactes Documents CECAT

Tauler de tasques i avisos

Genera Excel Refresca

Date última actualització: 01/03/2024 16:55:09

Avui, 1 març 2024

16:14, avis enviat al comitè d'emergències (Sistema)

01/03/24 16:14 - [Tancada] Incidència 3 associada al risc RE:10 - Radiològic (RADCAT) a Entitat DIBA Municipal: 1122132. Ubicació: null. Connectat al PCOM per + info http://pre-saj.diba.cat:80/pcom/emergencies/1400090/edita?ens=7700000346

16:13, avis enviat al comitè d'emergències (Sistema)

01/03/24 16:13 - [Nova] Incidència 3 associada al risc RE:10 - Radiològic (RADCAT) a Entitat DIBA Municipal: 1122132. Ubicació: null. Connectat al PCOM per + info http://pre-saj.diba.cat:80/pcom/emergencies/1400090/edita?ens=7700000346

# Gestió d'Emergències

## Gestió d'emergència Edició: Nova pestanya "Recursos i contactes"

Inici | Gestió d'emergències | Personal Actiu ▾ | Duprocim ▾ | Informes ▾ | Comunicacions | Administració ▾ | Entitat DIBA Municipal |  |  | 

### Gestió d'emergència Edita

Tipus: Real ▾ | Estat: Obert ▾ | Risc: RE10 - Radiològic (RADCAT) ▾ | Codi: 01R202477000RE10

Afectació:  persones | Font: CECAT ▾ | Fase Operativa: Alerta ▾ | Creació: 06-02-2024 (Ester Morancho)

béns |  infraestructures | Estat Pla: Activat ▾ | Tancament:

Constituit el CECOPAL  
 Realitzat avís al 112

[Desa](#) [Torna](#)

Localització | Tauler de tasques i avisos | Nova tasca | Vulnerables | Incidències | **Recursos i contactes** | Documents | CECAT

#### Recursos i contactes

Risc:  ▾  
Descripció:   
Nom:   
Grup: Tots ▾

[Cerca](#) [Neteja](#)

Resultats 1 [Enviar missatge](#)

Descripció	Nom	Dades Contacte	Grup	Riscos
<input type="checkbox"/> Hotel	Nom1		Particulars	

# Gestió d'Emergències

## Gestió d'emergència Edició: Nova pestanya "Documents"

Logo Diputació Barcelona, PCOM Protecció Civil Operativa Municipal

Inici | Gestió d'emergències | Personal Actiu | Duprocim | Informes | Comunicacions | Administració | Entitat DIBA Municipal

### Gestió d'emergència Edita

Tipus: Real  
Alerta: persones, béns, infraestructures  
Font: CECAT  
Risc: RE10 - Radiològic (RADCAT)  
Fase Operativa: Alerta  
Estat Pla: Activat  
Codi: 01R202477000RE10  
Creatió: 01.03.2024 (S'aler Morachó)  
Tancament:

Localització: Tauler de tasques i avisos | Nova tasca | Vulnerables | Incidències | Recursos i contactes | **Documents** | CECAT

#### Documents de l'emergència

Nom:   
Descripció:   
Tipus:   
Document:   
- Clica aquí o arrossega i deixa anar un fitxer per afegir-lo.  
Cap document pujat

Envia

Nom	Descripció	Tipus
1		Altres

Logo Diputació Barcelona, PCOM Protecció Civil Operativa Municipal

Inici | Gestió d'emergències | Personal Actiu | Duprocim | Informes | Comunicacions | Administració | Entitat DIBA Municipal

### Documents Edita

Nom: 1  
Descripció: 1  
Tipus: Altres

Descarrega | Desa | Torna | Suprimeix

Localització: Tauler de tasques i avisos | Nova tasca | Vulnerables | Incidències | Recursos i contactes | Documents | CECAT

Tauler de tasques i avisos

Genera Excel | Refresca

Data última actualització: 01/03/2024 17:03:41

- Avui, 1 març 2024**
- 17:03, avis enviat al comitè d'emergències (Sistema)
  - 17:03, avis enviat al comitè d'emergències (Sistema)

# Gestió d'Emergències

## Usuaris actualitzats i actius

Qui està actiu? Llistat

Càrrec Operatiu: Tots, Estat: , Nom: , Tipus de càrrec: , Càrrec Habitual: , Cognoms: , Cerca, Neteja

Envia missatge, Reseteja l'estat de tots els usuaris, Refresca

Data última actualització: 01/03/2024 17:38:23

Càrrec Operatiu	Càrrec operatiu detall	Tipus de càrrec	Estat	Càrrec Habitual	Nom	Cognoms	Dades de contacte	Foto	Darrer accés	Modificat per	Canvi d'estat
<input type="checkbox"/>	Centre Receptor d'Alarmes (CRA)	PRINCIPAL	No informat		Francesc	Morell Miro			20/02/2024 08:58:09	Ester Morandi (01-03-2024 16:04)	Activar, Desactivar

L'aplicació fa enviaments de missatges als membres de l'organigrama per tal d'assegurar que:

- Són usuaris actius a l'aplicació (organigrama actualitzat)
- Són usuaris actius en l'emergència

L'aplicació envia un avís als usuaris que pertanyen a l'organigrama i que no accedeixen a l'aplicació des de fa temps per tal que confirmen l'usuari i el càrrec.

També es vol assegurar que un usuari que en una emergència s'ha (o l'han) establert amb Estat=Actiu segueix estant-ho passat un temps.

La data del darrer accés a l'aplicació es mostra en la pantalla actual "Qui està actiu"

# Gestió d'Emergències

## Usuaris actualitzats i actius

Organització municipal Edita

Usuari [redacted] [Carrega usuari](#)

Nom [redacted]

Cognoms [redacted]

Càrrec habitual [redacted]

Càrrec operatiu detall [redacted]

Telèfon mòbil [redacted]

Telèfon fix [redacted]

Correu electrònic morelmf@diba.cat

Foto [Selecciona](#)

Actiu

Rebre còpia de correus-e a CECAT

Canal preferent Mòbil  Correu-e

[Càrrecs](#)

L'aplicació per tant, controla quins usuaris de l'organigrama municipal fa més dies que els establerts sense accedir a l'aplicació, o més temps de l'establert en validar el seu estat. En cas de superar-los se li enviarà un avís pel seu canal de preferència. Fer notar que, per tant, l'usuari que no accedeixi encara que rebi el corresponent avís, seguirà rebent-ne diàriament en el cas d'accés a l'aplicació i amb la mateixa freqüència temporal establerta per l'ens pel cas de l'estat.

El text del missatge per assegurar que és actiu a l'aplicació és el següent

“Pertany a l'organigrama d'emergències de <nom municipi> i fa xxx dies que no accedeixes al PCOM. Connecta't al PCOM i valida el teu usuari.

# Gestió d'Emergències

## Usuaris actualitzats i actius

Càrrec operatiu	Tipus
Cap del grup local sanitari	Substitut 5
Gestoria Externia (Diba)	Principal
Cap del grup local logístic i d'acollida	Substitut 1
Cap del grup local d'ordre i avisos a la població	Substitut 1
Cap del Gabinet d'informació	Substitut
Coordinador/a d'emergències	Principal

Estat:

Usuari:

Nom:

Cognoms:

Càrrec habitual:

Càrrec operatiu detall:

Telèfon mòbil:

Telèfon fix:

Correu electrònic:

Foto:

Aquesta pantalla ja disposa de totes les funcionalitats esperades. Pot fer canvis, fer Actiu=No o un desar sense canvis. En qualsevol cas, l'usuari haurà accedit a l'aplicació.

El text del missatge per assegurar que és actiu a l'emergència és el següent:

“Ets actiu al PCOM de <nom municipi> des de <data hora>. Connecta't al PCOM i confirma el teu estat.

El link anirà directament a Activa't.

En fer Desa, es guarda la nova data i hora i es reinicia el comptatge.

# Simulacres

## Correu-e CECAT

El PCOM mostra l'opció enviament correu al CECAT quan es fan Simulacres.

Tipus	Estat	Risc	Codi
Simulacre	Obert	RE02 - Incendi forestal (INFOCAT)	03S202477000RE02

Afectació	Font	Fase Operativa	Creació
<input type="checkbox"/> persones <input type="checkbox"/> béns <input type="checkbox"/> infraestructures	CECAT	Alerta	15-02-2024 (Sonia Sanchez)

Estad. Pla	Tancament
Activat	

Localització i abast

No s'han trobat dades amb els criteris de cerca seleccionats

També es visualitza el missatge (popup) que apareix conforme cal fer un avís al CECAT (activació/desactivació d'un pla i en canvis de fase).

CECAT

Per a: [Redacted]

Alt: [Redacted]

Assumpte: [Redacted]

Cob: [Redacted]

Despar Valls Solé, alcaldessa de Entitat DIBA Municipal, pels poders que tinc.

DECLARO:

ACTIVAT el Pla de protecció civil municipal, a causa d'estar

CONSTITUIT el Comitè d'Emergències.

Les mesures previstes són:

El contacte per a l'emergència és:

Alcaldessa

de Entitat DIBA Municipal, 1 de març 2024

Dades de contacte CECAT

cecat@cecat.cat

Enviar

Per tal d'evitar l'enviament de missatges al CECAT, <per a> queda en blanc i, per tant, si l'usuari prem el botó enviar en mode simulacre, l'enviament del correu-e es faci només als correu-e que apareixen en el A/c.

# Gestió de l'Ens

## Gestió dels Ens Llistat

Nom de l'Ens  Situació  No Actiu  Actiu  Tràmit  Baixa Pendent formació  Entitat DIBA Municipal

Tipus  De  fins  Estat Pla

Suport Diba  Estat  Risc  Fase Operativa

1 2 3 *Resultats 1 - 25 de 70*

Nom de l'Ens	Data homologació	Situació
Arenys de Mar	10/03/2022	Actiu
Avià	06/10/2022	Actiu
Avinyonet del Penedès	10/12/2021	Actiu
Aiguafreda		Actiu

# Evolutius del PCOM

## Evolutius futurs- Treball en grup

- Quadre de comandament i gestió del servei de Protecció civil municipal al PCOM
- Cartografia dins del PCOM
- Millores d'usabilitat
- Connexió amb altres aplicatius

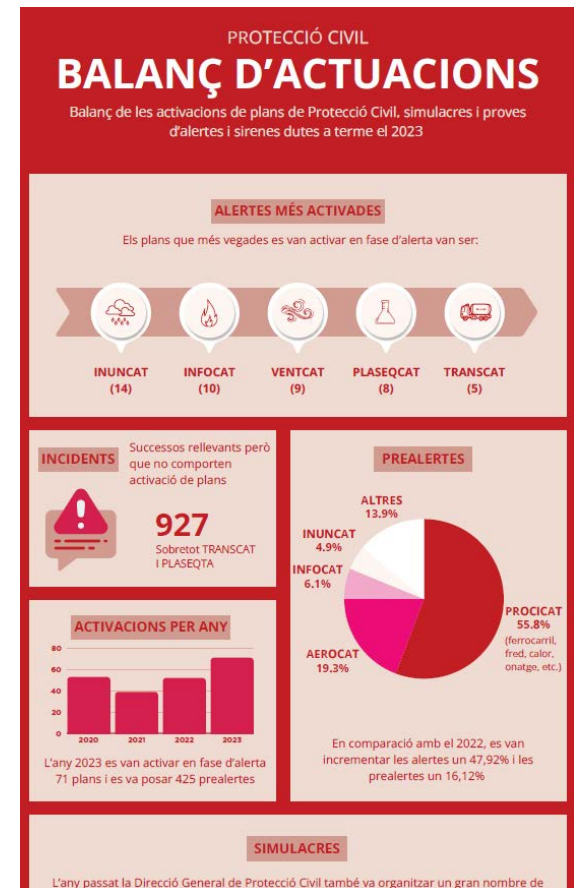
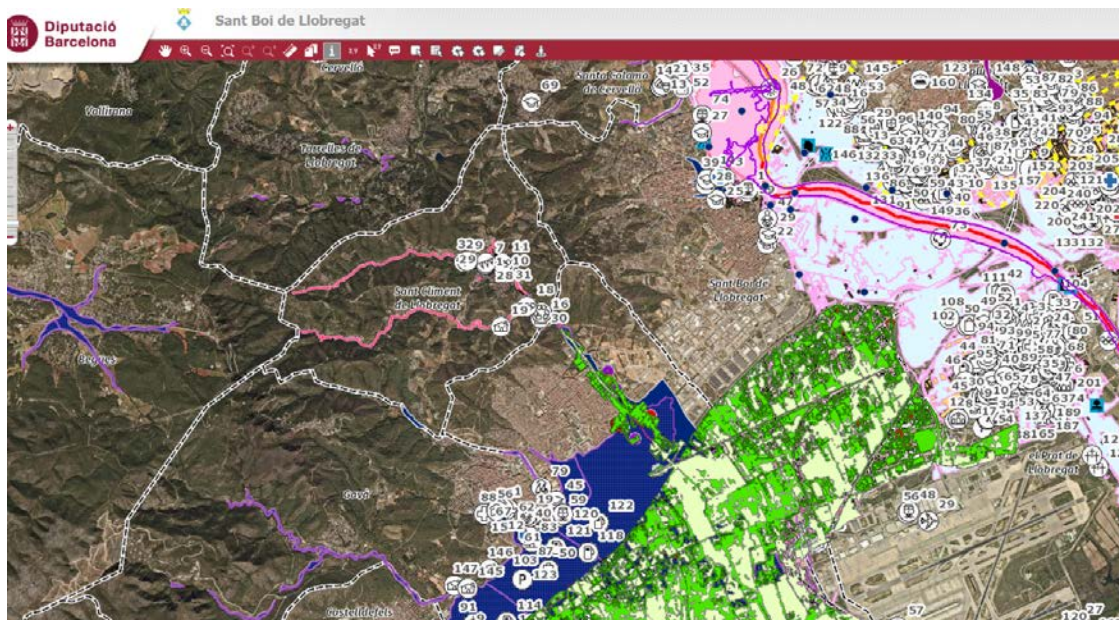

**Gerència de Serveis d'Habitatge, Urbanisme i Activitats**  
Oficina d'Activitats Regulades i Programes en Protecció Civil  
Tel. 934049312  
Mòbil.671489667  
Correu electrònic. [pcom@diba.cat](mailto:pcom@diba.cat)  
<https://www.diba.cat/web/hua>

Diputació  
Barcelona

PCOM  
Protecció Civil  
Operativa Municipal

Diputació  
Barcelona