

La Mata

Centre de seguiment, divulgació i recerca ambiental

Rehabilitació del conjunt edificat de la Mata, situat al centre del Parc Natural de Sant Llorenç del Munt i l'Obac, per tal que esdevingui un equipament de referència pel que fa a la divulgació, el seguiment, l'estudi i la recerca entorn dels valors naturals, mediambientals i patrimonials dels espais naturals protegits integrants de la Xarxa de Parcs de la Diputació de Barcelona, i que també estigui al servei del sistema pedagògic i de recerca del país (universitats, centres de recerca i centres escolars).

Principals objectius



Reduir el consum d'energia primària no renovable (CEPnR), en una proporció igual o superior al 30 %.



Integrar espais de recerca destinats a centre de monitoratge de paràmetres ambientals en col·laboració amb la Universitat de Barcelona.

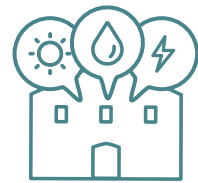

Avaluar, reordenar i garantir la suficiència de les instal·lacions existents a la Mata per a l'abastament i la recollida d'aigua, el sanejament d'aquesta, la producció d'electricitat, la climatització i la generació de calor.

Activitats

- Intervencions de rehabilitació de les façanes i les cobertes dels edificis que constitueixen la Casa Gran de la Mata.
- Definició dels acabats, les distribucions interiors i les instal·lacions dels edificis.
- Rehabilitació integral dels coberts del pati.

Actors

- Ministeri de Transports i Mobilitat Sostenible, i Ministeri d'Habitatge i Agenda Urbana
- Diputació de Barcelona
- Xarxa de Parcs de la Diputació de Barcelona: Parc Natural de Sant Llorenç del Munt i l'Obac



Pressupost

Import total del subprojecte:
2.942.577,83 €

Import total de la subvenció del fons NGEU: **960.952,15 €**

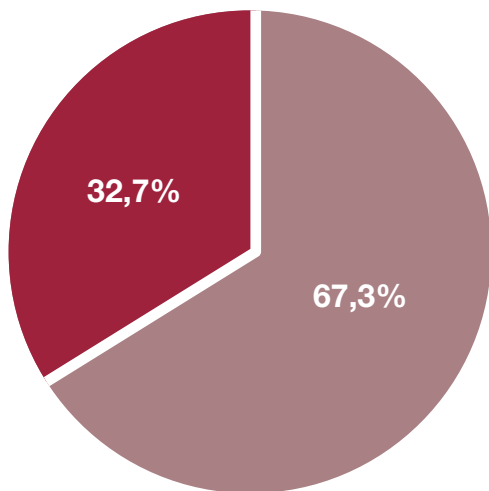

■ Import subvencionat ■ Import Diba

Tendències

- Promoció de la divulgació i la recerca entorn dels valors naturals, mediambientals i patrimonials dels espais naturals protegits.
- Disminució del consum energètic d'energia primària no renovable.
- Recuperació del patrimoni arquitectònic i social al servei de la ciutadania.

Dates

Període d'execució: **2T/2022 – 3T/2024**

PRTR

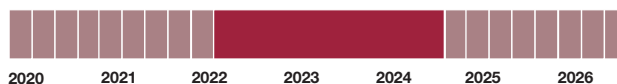

Qui es beneficia



Ciutadania



Sistema educatiu (centres escolars i universitats)



Centres de recerca Universitat de Barcelona (UB)



Empreses constructores



Parc Natural de Sant Llorenç del Munt i l'Obac



Xarxa de Parcs de la Diputació de Barcelona

Vinculacions

PRTR



Palanca 1.

Agenda urbana i rural, lluita contra la despoblació i desenvolupament de l'agricultura.

Component 2. Implementació de l'agenda urbana espanyola: pla de rehabilitació i regeneració urbana.

ODS



Ciutats i comunitats sostenibles



Acció climàtica



Vida terrestre

Agenda urbana



1. Coordinació de l'acció sobre el territori a partir de l'encaix de les xarxes d'espais naturals, agraris i urbans i les seves estructures.

